

SEGUIMIENTO DEL COPASST A MEDIDAS DE PREVENCIÓN Y CONTENCIÓN DE CONTAGIO CON EL CORONAVIRUS COVID-19 EN EL SECTOR SALUD

Se debe realizar un informe semanal en el que se califique de 1 a 100 el porcentaje de cumplimiento estimado de las medidas de bioseguridad necesarias para proteger a los trabajadores del contagio del virus.

ADHERENCIA PAQUETE INSTRUCCIONAL PREVENCIÓN DE INFECCIONES ASOCIADAS A LA ATENCIÓN EN SALUD – IAAS.

Para medir adherencia al paquete instruccional en mención se realiza aplicación de lista de chequeo que evalúa:

Uso de elementos de protección personal: Uso de uniforme en tela anti fluidos y zapatos de fácil limpieza, cumplimiento al uso estricto de los Elementos de Protección Personal establecidos para cada área de trabajo (manual de bioseguridad) y acorde a los procedimientos a realizar y cumplimiento de las normas generales de bioseguridad de su área de trabajo

Técnica de lavado de manos: Uñas sin esmalte, cortas y limpias, no porte reloj, pulseras y anillos.

Momentos de lavado de manos y técnica de lavado de manos con agua y jabón: evaluando cumplimiento a los 11 pasos de lavado de manos establecidos en el protocolo de lavado de manos institucional.

A continuación se presenta la adherencia a prácticas seguras para detectar, prevenir y reducir infecciones asociadas con la atención en salud de la semana del 16 de Julio al 22 de Julio de 2020.

“Lista de chequeo detectar, prevenir y reducir infecciones asociadas con la atención en salud”.

Indicador (Variable mide): No. de listas de chequeo Aplicadas por encima del 90%, / No. total, de listas aplicadas.

“Lista de chequeo detectar, prevenir y reducir infecciones asociadas con la atención en salud”.

Indicador (Variable mide): No. de listas de chequeo Aplicadas por encima del 90%, / No. total, de listas aplicadas.

1. Adherencia Total a Paquete Instruccional: 100%

ADHERENCIA POR PROCESOS	
PROCESO	% ADHERENCIA
Administrativo	100%
Asignación de citas	100%
Enfermería	100%
Gestión de Ambiente Físico	100%
Laboratorio clínico	100%
Medicina	100%
Odontología	100%
Servicio Farmacéutico	100%
SIAU	100%

2. Adherencia Total a 5 Momentos de Lavado de Manos: 100%

ADHERENCIA POR PROCESOS	
PROCESO	% ADHERENCIA
Administrativo	100%
Asignación de citas	100%
Enfermería	100%
Gestión de Ambiente Físico	100%
Laboratorio clínico	100%
Medicina	100%
Odontología	100%
Servicio Farmacéutico	100%
SIAU	100%

3. Adherencia Total a 11 Pasos de Lavado de Manos: 97%

ADHERENCIA POR PROCESOS	
PROCESO	% ADHERENCIA
Administrativo	100%
Asignación de citas	100%
Enfermería	100%
Gestión de Ambiente Físico	100%
Laboratorio clínico	100%
Medicina	50%
Odontología	100%
Servicio Farmacéutico	100%
SIAU	100%

Adicionalmente se están aplicando tres listas de chequeo de:

- Inspección de Elementos de Protección Personal, para los colaboradores que se encuentran realizando visitas domiciliarias (Ver: Anexo 1).
- Tamizaje e identificación sintomatología COVID-19 (Ver: Anexo 1).
- Limpieza y desinfección de vehículos (Ver: Anexo 1).

1. Se ha identificado la cantidad de los EPP a entregar de acuerdo con número de trabajadores, cargo, área y nivel de exposición al riesgo por COVID-19? *Evidencia: Base de trabajadores por cargo, tipo de vinculación, área de la clínica y clasificación por nivel de exposición (directo, indirecto o intermedio).*

Número de Profesionales de la Salud	BASE DE DATOS				
	Nombre	Cargo	Tipo de Vinculación	Área de la ESE	Clasificación por Nivel de Exposición
1	FABIAN BAYONA	Lider del equipo de Medicina	Orden de Prestación de	Medicina	Directo
2	JUAN PABLO MENDOZA SIERRA	MEDICO GENERAL	Orden de Prestación de	Medicina	Directo
3	JHEINNY PILAR RODRIGUEZ ROJAS	MEDICO PROGRAMA DE	Orden de Prestación de	Medicina	Directo
4	DIDIER MAURICIO CARDENAS AFRICANO	MEDICO GENERAL	Orden de Prestación de	Medicina	Directo
5	Pablo Andres Franco Osma	Medico	Orden de Prestación de	Medicina	Directo
6	DOLLY CAROLINA OVIEDO ROBALLO	MEDICO GENERAL	Orden de Prestación de	Medicina	Directo
7	MARIO ORLANDO VALDERRAMA RIVERA	MEDICO GENERAL	Orden de Prestación de	Medicina	Directo
8	ivan indalecio baez cordoba	medico general desplazamiento	Orden de Prestación de	Medicina	Directo
9	YASMIN EMILSE LAGOS VERGARA	medico general	Orden de Prestación de	Medicina	Directo
10	Gladis Cardenas Acero	Medico General	Orden de Prestación de	Medicina	Directo
11	Viviana Corredor Parra	Médica general	Orden de Prestación de	Medicina	Directo
12	Diana Elizabeth Vega Rodríguez	Médico asistencial	Orden de Prestación de	Medicina	Directo
13	Claudia Milena Pulido Obregón	Médico Consulta Externa	Orden de Prestación de	Medicina	Directo
14	Ingrid Fabiana Figueroa Blanco	Médica	Orden de Prestación de	Medicina	Directo
15	Fabián Gerardo Rodríguez Reyes	Médico de consulta externa	Orden de Prestación de	Medicina	Directo
16	EDWIN ANSELMO CORREDOR BARRERA	Medico general del programa	Orden de Prestación de	Medicina	Directo
17	Donaldo de Jesús Vallejo Romero	medicina general	Orden de Prestación de	Medicina	Directo
18	Fabrizio Martínez	medicina general	Orden de Prestación de	Medicina	Directo
19	Paola Pinzón	medicina general	Orden de Prestación de	Medicina	Directo
20	Mónica Patricia Vivas Torres	Enfermera	Orden de Prestación de	Enfermería	Directo
21	Ingrid Leonor Martínez Cardozo	Enfermera	Orden de Prestación de	Enfermería	Directo
22	Nubia Estella Robayo Pedraza	Enfermera	Orden de Prestación de	Enfermería	Directo
23	Fabio Andrés Araque Zuta	Enfermero jefe	Orden de Prestación de	Enfermería	Directo
24	LIZETH KATHERINE VIVAS TORRES	ENFERMERA	Orden de Prestación de	Enfermería	Directo
25	Luisa Fernanda Araque Pita	ENFERMERA	Orden de Prestación de	Enfermería	Directo
26	VIVIANA CRUZ SIAUCHÓ	Enfermera	Orden de Prestación de	Enfermería	Directo
27	Diana Patricia Camargo Niño	Enfermera	Orden de Prestación de	Enfermería	Directo
28	Fabian Chaparro Lopez	Enfermero	Orden de Prestación de	Enfermería	Directo
29	DOLLY CONSTANZA ROJAS CRUZ	TECNICO AUXILIAR EN	Tercerizado	Enfermería	Directo
30	ZULMA YANETH SANABRIA PEDRAZA	TECNICO EN AUXILIAR DE	Tercerizado	Enfermería	Directo

Número de Profesionales de la Salud	BASE DE DATOS				
	Nombre	Cargo	Tipo de Vinculación	Área de la ESE	Clasificación por Nivel de Exposición
31	Martha Felisa Infante Riaño	tecnico auxiliar de enfermería	Tercerizado	Enfermería	Directo
32	Andrea Parra Velandia	Auxiliar de Enfermería	Tercerizado	Enfermería	Directo
33	Juddy Esther Canvajal Montañez	Auxiliar de enfermería y	Tercerizado	Enfermería	Directo
34	Liceth Barrios	AUXILIAR DE ENFERMERIA	Tercerizado	Enfermería	Directo
35	Claudia Riaño	AUXILIAR DE ENFERMERIA	Tercerizado	Enfermería	Directo
36	Gina Gómez	AUXILIAR DE ENFERMERIA	Tercerizado	Enfermería	Directo
37	BIVIANA JACQUELINE RAMIREZ SUAREZ	tecnico de auxiliar de enfermería	Tercerizado	Enfermería	Directo
38	DERLY JULIETH SANCHEZ TORRES	AUXILIAR DE ENFERMERIA	Tercerizado	Enfermería	Directo
39	Carol Adriana Higuera Mendoza	TÉCNICO AUXILIAR DE	Tercerizado	Enfermería	Directo
40	DIANA ROCIO VELANDIA NIETO	AUXILIAR DE ENFERMERIA	Tercerizado	Enfermería	Directo
41	Maria Concepción Avella Sanabria	técnico	Planta	Enfermería	Directo
42	Maria Agustina Baez Dueñas	auxiliar de enfermería	Planta	Enfermería	Directo
43	Aura Lorena avella paipa	Auxiliar en enfermería	Planta	Enfermería	Directo
44	Carmen Janeth Saavedra Borja	Odontología	Orden de Prestación de	Odontología	Directo
45	Liz Jeneffer Moros Andrade	Odontología	Orden de Prestación de	Odontología	Directo
46	Ricardo Moros Andrade	Odontólogo	Orden de Prestación de	Odontología	Directo
47	Sergio Alejandro valencia Díaz	Odontólogo	Orden de Prestación de	Odontología	Directo
48	Anderson Ignacio Rodríguez Sanchez	Odontólogo	Orden de Prestación de	Odontología	Directo
49	Olga jeannethe López rojas	Odontóloga	Orden de Prestación de	Odontología	Directo
50	Alvaro Humberto Robayo Pedraza	Odontólogo	Orden de Prestación de	Odontología	Directo
51	Mary Luz Carreño	ODONTOLOGA, GERENTE EN	Orden de Prestación de	Odontología	Directo
52	FERNANDO JAVIER LOZANO UCHAMOCHA	ODONTOLOGO	Orden de Prestación de	Odontología	Directo
53	ALIX OLIVA CRISTANCHO SANDOVAL	Odontóloga	Orden de Prestación de	Odontología	Directo
54	Martha Lilia Avella Hernández	Odontóloga	Orden de Prestación de	Odontología	Directo
55	Edith Caro García	Higienista oral-auxiliar de	Tercerizado	Odontología	Directo
56	Sandra Patricia Gómez Munevar	Técnico	Tercerizado	Odontología	Directo
57	Zulma Yadira Lemus Corredor	auxiliar de consultorio	Tercerizado	Odontología	Directo
58	MONICA YADIRA CORREDOR MORALES	TECNICO PROFESIONAL	Tercerizado	Odontología	Directo
59	ANA MERCEDES CELY BECERRA	AUXILIAR DE CONSULTORIO	Planta	Odontología	Directo
60	Claudia Maritza Alcantar Suarez	Tecnico	Tercerizado	Odontología	Directo
61	Michel Dayana Granados Perez	Auxiliar de Odontología e	Tercerizado	Odontología	Directo
62	Nelly Nayibe Dallos Lara	Bacteriología y Laboratorista	Orden de Prestación de	Laboratorio	Directo
63	Luz Stella Barragán Hernández	Bacteriología	Orden de Prestación de	Laboratorio	Directo
64	JENNY ALEJANDRA TRISTANCHO	Bacterióloga	Orden de Prestación de	Laboratorio	Directo
65	Angie Johana Amézquita Canvajal	Bacteriología	Orden de Prestación de	Laboratorio	Directo
66	CLAUDIA MARCELA QUINTANA SEGURA	Bacteriología	Planta	Laboratorio	Directo
67	Erika Rueda	Auxiliar de enfermería	Orden de Prestación de	Laboratorio	Directo
68	MARTHA JANETH ACOSTA CEPEDA	Tecnico	Tercerizado	Laboratorio	Directo
69	MARIA LILIA RINCON SARMIENTO	TECNOLOGO	Planta	Laboratorio	Directo
70	Andrea Judith Sarmiento Mora	Química Farmacéutica	Orden de Prestación de	Farmacia	Directo

Número de Profesionales de la Salud	BASE DE DATOS				
	Nombre	Cargo	Tipo de Vinculación	Área de la ESE	Clasificación por Nivel de Exposición
71	Claudia Patricia Ochoa Camargo	regente de farmacia	Tercerizado	Farmacia	Directo
72	Wilson Eliecer Acevedo Zarate	Tecnologo en Regencia en	Tercerizado	Farmacia	Directo
73	CLARA NUBIA MONTAÑA RIAÑO	REGENTE DE FARMACIA	Tercerizado	Farmacia	Directo
74	HELENA LUCERO PATIÑO PINZON	TECNOLOGIA DE REGENCIA EN	Tercerizado	Farmacia	Directo
75	Tatiana Velasquez Perez	tecnologo	Tercerizado	Farmacia	Directo
76	CONCEPCION BLANCO BONILLA	ADMINISTRADOR A DE	Planta	Farmacia	Directo
77	Mary Luz Murillo Peña	Ingeniero	Orden de Prestación de	Asignación de Citas	Directo
78	ARNOLD GERNEY OLIVARES ALVAREZ	AUXILIAR DE ENFERMERIA	Tercerizado	Asignación de Citas	Directo
79	yessica carolina tarazona perez	auxiliar de enfermería	Tercerizado	Asignación de Citas	Directo
80	Karen Alexandra Morales Eusategui	Tecnologa en Gestión	Tercerizado	Asignación de Citas	Directo
81	Jenny Astrid Rincón Peñaranda	Técnico	Tercerizado	Asignación de Citas	Directo
82	María paz medina sanabria	Administrativo	Tercerizado	Asignación de Citas	Directo
83	loren jeaneth flechas garcia	manejo de computadores	Tercerizado	Asignación de Citas	Directo
84	DEISY CAROLINA OCHICA ALVARADO	ESTUDIANTE PSICOLOGIA	Tercerizado	Asignación de Citas	Directo
85	Daissy Yurany Cabra Chia	Auxiliar de enfermería	Tercerizado	Asignación de Citas	Directo
86	NANCY ROCIO PUERTO REYES	PSICOLOGA	Orden de Prestación de	Psicología	Directo
87	Claudia Liliana Leal Garcia	Técnico auxiliar de enfermería	Tercerizado	SIAU	Directo
88	Nelsi Nocua Granados	AUXILIAR DE ENFERMERIA	Tercerizado	SIAU	Directo
89	ROSSY MARY DEL CARMEN FLECHAS DE ROCHA	ARCHIVISTA	Planta	Gestión Documental	Directo
90	Flor Elva Alfonso Amado	Contador público	Planta	Administrativo	Directo
91	Jorge Ignacio Cabra Combariza	Ingeniero de Sistemas	Planta	Administrativo	Directo
92	LUZ DARY OCHICA ALVARADO	PROFESIONAL EN COMERCIO	Libre Nombramiento y	Administrativo	Directo
93	GLORIA NELLY CHAPARRO PINEDA	CONTADOR PUBLICO	Periodo Fijo	Administrativo	Directo
94	Mónica Corredor	Tesorera	Libre Nombramiento y	Administrativo	Directo
95	CATHERINE VAN ARCKEN MARTINEZ	Gerente	Planta	Administrativo	Directo
96	Sandra Torres	Enfermera Jefe	Orden de Prestación de	Administrativo	Directo
97	Andrea Arias Perdomo	Psicologa	Orden de Prestación de	Administrativo	Directo
98	Esteban Mateus	Ingeniero	Orden de Prestación de	Administrativo	Directo
99	Andrea Rojas	Enfermera Jefe	Orden de Prestación de	Administrativo	Directo
100	Gloria Esther Agudelo Torres	Bacterióloga	Orden de Prestación de	Administrativo	Directo
101	EDWIN ANDRES ROMERO AGUDELO	Ingeniero de Sistemas Y	Orden de Prestación de	Administrativo	Directo
102	DANILO IGNACIO CEPEDA PÉREZ	MAESTRIA	Orden de Prestación de	Administrativo	Directo
103	Mariela Marín	abogado	Orden de Prestación de	Administrativo	Directo
104	María Fernanda Gallo Pesca	Psicólogo	Prestación de	Administrativo	Directo
105	Edna yineth Carreño Daza	Ingeniera Industrial - Especialista en	Orden de Prestación de	Administrativo	Directo
106	Jimena Camargo	TECNICO PROFESIONAL	Tercerizado	Administrativo	Directo
107	YEISON RUEDA PINEDA	Productor de Cine	Orden de Prestación de	Administrativo	Directo
108	Dario Estupiñan	Tecnologo en Administración de	Orden de Prestación de	Administrativo	Directo
109	JAEL FABIANA VARGAS	TECNICO	Tercerizado	Gestión Documental	Directo
110	ALIX AMANDA CABRA PINTO	TECNICO PROFESIONAL	Tercerizado	Administrativo	Directo
111	Melba Yanneth Fonseca	Técnica	Tercerizado	Administrativo	Directo

Número de Profesionales de la Salud	BASE DE DATOS				
	Nombre	Cargo	Tipo de Vinculación	Área de la ESE	Clasificación por Nivel de Exposición
112	Andrea del Pilar Rodríguez Tobos	Profesional Especializado en	Planta	Misional	Directo
113	Gloria Mariem Avila Quiñones	Psicóloga	Orden de Prestación de	Psicología	Directo
114	NANCY ROCIO PUERTO REYES	PSICOLOGA	Orden de Prestación de	Psicología	Directo
115	Javier marín	PSICOLOGA	Orden de Prestación de	Psicología	Directo
116	ALFONSO LOPEZ AHUMADA	ADMINISTRADOR	Tercerizado	Almacén	Directo
117	Catalina Pedraza González	Tecnología en Logística.	Tercerizado	Almacén	Directo
118	Jose Israel Sanabria Gallo	bachiller	Tercerizado	Conductor	Directo
119	JORGE ENRIQUE DIAZ	CONDUCTOR	Tercerizado	Conductor	Directo
120	José Damián Maldonado Días	Conductor	Tercerizado	Conductor	Directo
121	Israel Granados Ríos	Ningún	Tercerizado	Conductor	Directo
122	Marving Leonel Carreño Daza	Profesional Especializado	Orden de Prestación de	Mantenimiento	Directo
123	Ismael cáceres nova	Auxiliar de mantenimiento	Orden de Prestación de	Mantenimiento	Directo
124	Jairo Alberto Malaver Velasco	Auxiliar de mantenimiento	Orden de Prestación de	Mantenimiento	Directo
125	Israel granados Ríos	Ningún	Tercerizado	Vigilancia	Directo
126	Claudia Liliana Trujillo Echeverría	Guarda	Tercerizado	Vigilancia	Directo
127	Segundo José Ilinio Joya Cifuentes	Guarda	Tercerizado	Vigilancia	Directo
128	Prieto Beltrán Maritza	No	Tercerizado	Vigilancia	Directo
129	Doris Esmeralda Colmenares Cardenas	Servicios generales	Tercerizado	Servicios Generales	Directo
130	Claudia Quemba Rodríguez	Servicios generales	Tercerizado	Servicios Generales	Directo
131	Marisel Otilia León Díaz	Auxiliar de servicios	Tercerizado	Servicios Generales	Directo
132	Francy Teresa Márquez García	Servicios generales	Tercerizado	Servicios Generales	Directo
133	Constanza Sotelo	Servicios generales	Tercerizado	Servicios Generales	Directo
134	Maria Estefany Corredor Santos	Coordinadora PIC	Orden de Prestación de	PIC	Directo
135	Yadis Carolina Godoy Tarazona	Psicologa	Orden de Prestación de	PIC	Directo
136	Xomara Alejandra Cortes Galvis	Psicologa	Orden de Prestación de	PIC	Directo
137	Alix Carolina Chinome Torres	Psicologa	Orden de Prestación de	PIC	Directo
138	Andrea Milena Montaña Montaña	Psicologa	Orden de Prestación de	PIC	Directo
139	Sandra Elizabeth Granados Combariza	Psicologa	Orden de Prestación de	PIC	Directo
140	Maribel Rojas Díaz	Enfermera Jefe	Orden de Prestación de	PIC	Directo
141	Diana Carolina Cruz Villamil	Enfermera Jefe	Orden de Prestación de	PIC	Directo
142	Angie Catalina Corredor Navarro	Enfermera Jefe	Orden de Prestación de	PIC	Directo
143	Wilson David Velandia Santos	Fisioterapeuta	Orden de Prestación de	PIC	Directo
144	Nelcy Johanna Blanco Rincón	Aux. enfermería	Orden de Prestación de	PIC	Directo
145	Indrid Syomara Vega Fuentes	Aux. enfermería	Orden de Prestación de	PIC	Directo
146	Eliana Rocio Alvarez Reyes	Aux. enfermería	Orden de Prestación de	PIC	Directo
147	Dolly Yolima Ciceri Niño	Aux. enfermería	Orden de Prestación de	PIC	Directo
148	Jenny Carolina Gomez Navas	Aux. enfermería	Orden de Prestación de	PIC	Directo
149	Yolanda Nelly Pineda Valderrama	Auxiliar Laboratorio Clínico	Orden de Prestación de	PIC	Directo
150	Erika Mayerly Díaz Márquez	Aux. Enfermería	Orden de Prestación de	PIC	Directo
151	Juan Carlos Díaz Pineda	Diseñador gráfico	Orden de Prestación de	PIC	Directo
152	Wilson Javier Garcia Nieto	Administrador de Empresas	Orden de Prestación de	PIC	Directo
153	Luz Marina Escarria Peña	Enfermera Jefe	Orden de Prestación de	PIC	Directo
154	Jenny Carolina Araque	Enfermería	Orden de Prestación de	PIC	Directo
155	Luz Dary Duarte	Enfermería	Orden de Prestación de	PIC	Directo
156	Olga López	Odontologa	Orden de Prestación de	PIC	Directo

2. ¿Los EPP entregados cumplen con las características establecidas por el Ministerio de Salud y Protección Social? *Evidencia: Órdenes de compra, fichas técnicas de los EPP adquiridos.*

SI

ORDEN DE COMPRA



JEZA SOLUCIONES EMPRESARIALES S.A.S
Nit: 901048992-7 - Régimen Común
CR 16 18 11 P4 OF 203 DUITAMA-BOY - Tel. 3228950608

Señores: **E.S.E SALUD DEL TUNDAMA**

Nit: 826002601-2
Dirección: CL 28 15 120
Telefono: 7601640 Ciudad: DUITAMA

Código	Descripción	SubTotal
DME0001961	BATON CIRUJANO (M-F) DC 551 COVID - 19 # <i>Lote 010620</i>	7,920,000
DME0001964	POLAINA RESORTADA PAR (M-F) DC 551 COVID-19 # <i>Lote 010620</i>	600,000

Valor en Letras: **OCHO MILLONES QUINIENTOS VEINTE MIL PESOS M/CTE**

Observaciones:
ESTIMADO CLIENTE: LOS ITEMS MARCADOS CON # SE ENCUENTRAN EXENTOS DE IVA SEGUN DECRETO LEGISLATIVO 551 Y 417 DE 2020

FACTURA DE VENTA E - 0001330

Resolucion DIAN 18764000629276 DE 2020/07/07
Autoriza desde Prefijo E 1267 a 2532

Actividad Económica DIAN 4645

Fecha Factura			Fecha Vencimiento		
DIA	MES	AÑO	DIA	MES	AÑO
17	07	2020	16	08	2020

Vendedor: JEZA SOLUCIONES EMPRESARIALES
Forma de Pago: CREDITO 30 DIAS

SubTotal:	8,520,000
Iva:	0
Neto a Pagar:	8,520,000

3. Se está entregando los EPP a todos los trabajadores de acuerdo al grado de exposición al riesgo? Evidencia: Base de trabajadores por cargo, tipo de vinculación, área de la clínica y nivel de exposición al riesgo.

SI

Número de Profesionales de la Salud	BASE DE DATOS				
	Nombre	Cargo	Tipo de Vinculación	Área de la ESE	Clasificación por Nivel de Exposición
1	FABIAN BAYONA	Lider del equipo de Medicina	Orden de Prestación de	Medicina	Directo
2	JUAN PABLO MENDOZA SIERRA	MEDICO GENERAL	Orden de Prestación de	Medicina	Directo
3	JHEINNY PILAR RODRIGUEZ ROJAS	MEDICO PROGRAMA DE	Orden de Prestación de	Medicina	Directo
4	DIDIER MAURICIO CARDENAS AFRICANO	MEDICO GENERAL	Orden de Prestación de	Medicina	Directo
5	Pablo Andres Franco Osma	Medico	Orden de Prestación de	Medicina	Directo
6	DOLLY CAROLINA OVIEDO ROBALLO	MEDICO GENERAL	Orden de Prestación de	Medicina	Directo
7	MARIO ORLANDO VALDERRAMA RIVERA	MEDICO GENERAL	Orden de Prestación de	Medicina	Directo
8	ivan indalecio baez cordoba	medico general desplazamiento	Orden de Prestación de	Medicina	Directo
9	YASMIN EMILSE LAGOS VERGARA	medico general	Orden de Prestación de	Medicina	Directo
10	Gladis Cardenas Acero	Medico General	Orden de Prestación de	Medicina	Directo
11	Viviana Corredor Parra	Médica general	Orden de Prestación de	Medicina	Directo
12	Diana Elizabeth Vega Rodríguez	Médico asistencial	Orden de Prestación de	Medicina	Directo
13	Claudia Milena Pulido Obregón	Médico Consulta Externa	Orden de Prestación de	Medicina	Directo
14	Ingrid Fabiana Figueroa Blanco	Médica	Orden de Prestación de	Medicina	Directo
15	Fabian Gerardo Rodríguez Reyes	Médico de consulta externa.	Orden de Prestación de	Medicina	Directo
16	EDWIN ANSELMO CORREDOR BARRERA	Medico general del programa	Orden de Prestación de	Medicina	Directo
17	Donaldo de Jesús Vallejo Romero	medicina general	Orden de Prestación de	Medicina	Directo
18	Fabrizio Martínez	medicina general	Orden de Prestación de	Medicina	Directo
19	Paola Pinzón	medicina general	Orden de Prestación de	Medicina	Directo
20	Mónica Patricia Vivas Torres	Enfermera	Orden de Prestación de	Enfermería	Directo
21	Ingrid Leonor Martínez Cardozo	Enfermera	Orden de Prestación de	Enfermería	Directo
22	Nubia Estella Robayo Pedraza	Enfermera	Orden de Prestación de	Enfermería	Directo
23	Fabio Andrés Araque Zuta	Enfermero jefe	Orden de Prestación de	Enfermería	Directo
24	LIZETH KATHERINE VIVAS TORRES	ENFERMERA	Orden de Prestación de	Enfermería	Directo
25	Luisa Fernanda Araque Pita	ENFERMERA	Orden de Prestación de	Enfermería	Directo
26	VIVIANA CRUZ SIAUCHÓ	Enfermera	Orden de Prestación de	Enfermería	Directo
27	Diana Patricia Camargo Niño	Enfermera	Orden de Prestación de	Enfermería	Directo
28	Fabian Chaparro Lopez	Enfermero	Orden de Prestación de	Enfermería	Directo
29	DOLLY CONSTANZA ROJAS CRUZ	TECNICO AUXILIAR EN	Tercerizado	Enfermería	Directo
30	ZULMA YANETH SANABRIA PEDRAZA	TECNICO EN AUXILIAR DE	Tercerizado	Enfermería	Directo

Número de Profesionales de la Salud	BASE DE DATOS				
	Nombre	Cargo	Tipo de Vinculación	Área de la ESE	Clasificación por Nivel de Exposición
31	Martha Felisa Infante Riaño	tecnico auxiliar de enfermería	Tercerizado	Enfermería	Directo
32	Andrea Parra Velandia	Auxiliar de Enfermería	Tercerizado	Enfermería	Directo
33	Juddy Esther Canvajal Montañez	Auxiliar de enfermería y	Tercerizado	Enfermería	Directo
34	Liceth Barrios	AUXILIAR DE ENFERMERIA	Tercerizado	Enfermería	Directo
35	Claudia Riaño	AUXILIAR DE ENFERMERIA	Tercerizado	Enfermería	Directo
36	Gina Gómez	AUXILIAR DE ENFERMERIA	Tercerizado	Enfermería	Directo
37	BIVIANA JACQUELINE RAMIREZ SUAREZ	tecnico de auxiliar de enfermería	Tercerizado	Enfermería	Directo
38	DERLY JULIETH SANCHEZ TORRES	AUXILIAR DE ENFERMERIA	Tercerizado	Enfermería	Directo
39	Carol Adriana Higuera Mendoza	TÉCNICO AUXILIAR DE	Tercerizado	Enfermería	Directo
40	DIANA ROCIO VELANDIA NIETO	AUXILIAR DE ENFERMERIA	Tercerizado	Enfermería	Directo
41	María Concepción Avella Sanabria	técnico	Planta	Enfermería	Directo
42	María Agustina Baez Dueñas	auxiliar de enfermería	Planta	Enfermería	Directo
43	Aura Lorena avella paipa	Auxiliar en enfermería	Planta	Enfermería	Directo
44	Carmen Janeth Saavedra Borja	Odontología	Orden de Prestación de	Odontología	Directo
45	Liz Jeneffer Moros Andrade	Odontología	Orden de Prestación de	Odontología	Directo
46	Ricardo Moros Andrade	Odontólogo	Orden de Prestación de	Odontología	Directo
47	Sergio Alejandro valencia Díaz	Odontologo	Orden de Prestación de	Odontología	Directo
48	Anderson Ignacio Rodriguez Sanchez	Odontologo	Orden de Prestación de	Odontología	Directo
49	Olga jeannethe López rojas	Odontologa	Orden de Prestación de	Odontología	Directo
50	Alvaro Humberto Robayo Pedraza	Odontologo	Orden de Prestación de	Odontología	Directo
51	Mary Luz Carreño	ODONTOLOGA, GERENTE EN	Orden de Prestación de	Odontología	Directo
52	FERNANDO JAVIER LOZANO UCHAMOCHA	ODONTOLOGO	Orden de Prestación de	Odontología	Directo
53	ALIX OLIVA CRISTANCHO SANDOVAL	Odontologa	Orden de Prestación de	Odontología	Directo
54	Martha Lilia Avella Hernández	Odontologa	Orden de Prestación de	Odontología	Directo
55	Edith Caro García	Higienista oral-auxiliar de	Tercerizado	Odontología	Directo
56	Sandra Patricia Gómez Munevar	Técnico	Tercerizado	Odontología	Directo
57	Zulma Yadira Lemus Corredor	auxiliar de consultorio	Tercerizado	Odontología	Directo
58	MONICA YADIRA CORREDOR MORALES	TECNICO PROFESIONAL	Tercerizado	Odontología	Directo
59	ANA MERCEDES CELY BECERRA	AUXILIAR DE CONSULTORIO	Planta	Odontología	Directo
60	Claudia Maritza Alcantar Suarez	Tecnico	Tercerizado	Odontología	Directo
61	Michel Dayana Granados Perez	Auxiliar de Odontología e	Tercerizado	Odontología	Directo
62	Nelly Nayibe Dallos Lara	Bacteriologa y Laboratorista	Orden de Prestación de	Laboratorio	Directo
63	Luz Stella Barragán Hernández	Bacteriologa	Orden de Prestación de	Laboratorio	Directo
64	JENNY ALEJANDRA TRISTANCHO	Bacterióloga	Orden de Prestación de	Laboratorio	Directo
65	Angie Johana Amézquita Carvajal	Bacteriologa	Orden de Prestación de	Laboratorio	Directo
66	CLAUDIA MARCELA QUINTANA SEGURA	Bacteriologa	Planta	Laboratorio	Directo
67	Erika Rueda	Auxiliar de enfermería	Orden de Prestación de	Laboratorio	Directo
68	MARTHA JANETH ACOSTA CEPEDA	Tecnico	Tercerizado	Laboratorio	Directo
69	MARIA LILIA RINCON SARMIENTO	TECNOLOGO	Planta	Laboratorio	Directo
70	Andrea Judith Sarmiento Mora	Química Farmacéutica	Orden de Prestación de	Farmacia	Directo

Número de Profesionales de la Salud	BASE DE DATOS				
	Nombre	Cargo	Tipo de Vinculación	Área de la ESE	Clasificación por Nivel de Exposición
71	Claudia Patricia Ochoa Camargo	regente de farmacia	Tercerizado	Farmacia	Directo
72	Wilson Eliecer Acevedo Zarate	Tecnologo en Regencia en	Tercerizado	Farmacia	Directo
73	CLARA NUBIA MONTAÑA RIAÑO	REGENTE DE FARMACIA	Tercerizado	Farmacia	Directo
74	HELENA LUCERO PATIÑO PINZON	TECNOLOGÍA DE REGENCIA EN	Tercerizado	Farmacia	Directo
75	Tatiana Velasquez Perez	tecnologo	Tercerizado	Farmacia	Directo
76	CONCEPCION BLANCO BONILLA	ADMINISTRADOR A DE	Planta	Farmacia	Directo
77	Mary Luz Murillo Peña	Ingeniero	Orden de Prestación de	Asignación de Citas	Directo
78	ARNOLD GERNEY OLIVARES ALVAREZ	AUXILIAR DE ENFERMERIA	Tercerizado	Asignación de Citas	Directo
79	yessica carolina tarazona perez	auxiliar de enfermería	Tercerizado	Asignación de Citas	Directo
80	Karen Alexandra Morales Eusategui	Tecnologa en Gestión	Tercerizado	Asignación de Citas	Directo
81	Jenny Astrid Rincón Peñaranda	Técnico	Tercerizado	Asignación de Citas	Directo
82	María paz medina sanabria	Administrativo	Tercerizado	Asignación de Citas	Directo
83	loren jeaneth flechas garcia	manejo de computadores	Tercerizado	Asignación de Citas	Directo
84	DEISY CAROLINA OCHICA ALVARADO	ESTUDIANTE PSICOLOGIA	Tercerizado	Asignación de Citas	Directo
85	Daissy Yurany Cabra Chia	Auxiliar de enfermería	Tercerizado	Asignación de Citas	Directo
86	NANCY ROCIO PUERTO REYES	PSICOLOGA	Orden de Prestación de	Psicología	Directo
87	Claudia Liliana Leal Garcia	Técnico auxiliar de enfermería	Tercerizado	SIAU	Directo
88	Nelsi Nocua Granados	AUXILIAR DE ENFERMERIA	Tercerizado	SIAU	Directo
89	ROSSY MARY DEL CARMEN FLECHAS DE ROCHA	ARCHIVISTA	Planta	Gestión Documental	Directo
90	Flor Elva Alfonso Amado	Contador público	Planta	Administrativo	Directo
91	Jorge Ignacio Cabra Combariza	Ingeniero de Sistemas	Planta	Administrativo	Directo
92	LUZ DARY OCHICA ALVARADO	PROFESIONAL EN COMERCIO	Libre Nombramiento y	Administrativo	Directo
93	GLORIA NELLY CHAPARRO PINEDA	CONTADOR PUBLICO	Período Fijo	Administrativo	Directo
94	Mónica Corredor	Tesorera	Libre Nombramiento y	Administrativo	Directo
95	CATHERINE VAN ARCKEN MARTINEZ	Gerente	Planta	Administrativo	Directo
96	Sandra Torres	Enfermera Jefe	Orden de Prestación de	Administrativo	Directo
97	Andrea Arias Perdomo	Psicologa	Orden de Prestación de	Administrativo	Directo
98	Esteban Mateus	Ingeniero	Orden de Prestación de	Administrativo	Directo
99	Andrea Rojas	Enfermera Jefe	Orden de Prestación de	Administrativo	Directo
100	Gloria Esther Agudelo Torres	Bacterióloga	Orden de Prestación de	Administrativo	Directo
101	EDWIN ANDRES ROMERO AGUDELO	Ingeniero de Sistemas Y	Orden de Prestación de	Administrativo	Directo
102	DANILO IGNACIO CEPEDA PÉREZ	MAESTRIA	Orden de Prestación de	Administrativo	Directo
103	Mariela Marín	abogado	Orden de Prestación de	Administrativo	Directo
104	María Fernanda Gallo Pesca	Psicólogo	Orden de Prestación de	Administrativo	Directo
105	Edna yineth Carreño Daza	Ingeniera Industrial - Especialista en	Orden de Prestación de	Administrativo	Directo
106	Jimena Camargo	TECNICO PROFESIONAL	Tercerizado	Administrativo	Directo
107	YEISON RUEDA PINEDA	Productor de Cine	Orden de Prestación de	Administrativo	Directo
108	Dario Estupiñan	Tecnologo en Administración de	Orden de Prestación de	Administrativo	Directo
109	JAEL FABIANA VARGAS	TECNICO	Tercerizado	Gestión Documental	Directo
110	ALIX AMANDA CABRA PINTO	TECNICO PROFESIONAL	Tercerizado	Administrativo	Directo
111	Melba Yanneth Fonseca	Técnica	Tercerizado	Administrativo	Directo

Número de Profesionales de la Salud	BASE DE DATOS				
	Nombre	Cargo	Tipo de Vinculación	Área de la ESE	Clasificación por Nivel de Exposición
112	Andrea del Pilar Rodríguez Tobos	Profesional Especializado en	Planta	Misional	Directo
113	Gloria Mariem Avila Quiñones	Psicóloga	Orden de Prestación de	Psicología	Directo
114	NANCY ROCIO PUERTO REYES	PSICOLOGA	Orden de Prestación de	Psicología	Directo
115	Javier marín	PSICOLOGA	Orden de Prestación de	Psicología	Directo
116	ALFONSO LOPEZ AHUMADA	ADMINISTRADOR	Tercerizado	Almacén	Directo
117	Catalina Pedraza González	Tecnología en Logística.	Tercerizado	Almacén	Directo
118	Jose Israel Sanabria Gallo	bachiller	Tercerizado	Conductor	Directo
119	JORGE ENRIQUE DIAZ	CONDUCTOR	Tercerizado	Conductor	Directo
120	José Damián Maldonado Días	Conductor	Tercerizado	Conductor	Directo
121	Israel Granados Ríos	Ningún	Tercerizado	Conductor	Directo
122	Marving Leonel Carreño Daza	Profesional Especializado	Orden de Prestación de	Mantenimiento	Directo
123	Ismael cáceres nova	Auxiliar de mantenimiento	Orden de Prestación de	Mantenimiento	Directo
124	Jairo Alberto Malaver Velasco	Auxiliar de mantenimiento	Orden de Prestación de	Mantenimiento	Directo
125	Israel granados Ríos	Ningún	Tercerizado	Vigilancia	Directo
126	Claudia Liliana Trujillo Echeverría	Guarda	Tercerizado	Vigilancia	Directo
127	Segundo José Ilinio Joya Cifuentes	Guarda	Tercerizado	Vigilancia	Directo
128	Prieto Beltrán Maritza	No	Tercerizado	Vigilancia	Directo
129	Doris Esmeralda Colmenares Cardenas	Servicios generales	Tercerizado	Servicios Generales	Directo
130	Claudia Quemba Rodríguez	Servicios generales	Tercerizado	Servicios Generales	Directo
131	Marisel Otilia León Díaz	Auxiliar de servicios	Tercerizado	Servicios Generales	Directo
132	Francy Teresa Márquez García	Servicios generales	Tercerizado	Servicios Generales	Directo
133	Constanza Sotelo	Servicios generales	Tercerizado	Servicios Generales	Directo
134	Maria Estefany Corredor Santos	Coordinadora PIC	Orden de Prestación de	PIC	Directo
135	Yadis Carolina Godoy Tarazona	Psicologa	Orden de Prestación de	PIC	Directo
136	Xiomara Alejandra Cortes Galvis	Psicologa	Orden de Prestación de	PIC	Directo
137	Alix Carolina Chinome Torres	Psicologa	Orden de Prestación de	PIC	Directo
138	Andrea Milena Montaña Montaña	Psicologa	Orden de Prestación de	PIC	Directo
139	Sandra Elizabeth Granados Combariza	Psicologa	Orden de Prestación de	PIC	Directo
140	Maribel Rojas Díaz	Enfermera Jefe	Orden de Prestación de	PIC	Directo
141	Diana Carolina Cruz Villamil	Enfermera Jefe	Orden de Prestación de	PIC	Directo
142	Angie Catalina Corredor Navarro	Enfermera Jefe	Orden de Prestación de	PIC	Directo
143	Wilson David Velandia Santos	Fisioterapeuta	Orden de Prestación de	PIC	Directo
144	Nelcy Johanna Blanco Rincón	Aux. enfermería	Orden de Prestación de	PIC	Directo
145	Indrid Syomara Vega Fuentes	Aux. enfermería	Orden de Prestación de	PIC	Directo
146	Eliana Rocio Alvarez Reyes	Aux. enfermería	Orden de Prestación de	PIC	Directo
147	Dolly Yolima Ciceri Niño	Aux. enfermería	Orden de Prestación de	PIC	Directo
148	Jenny Carolina Gomez Navas	Aux. enfermería	Orden de Prestación de	PIC	Directo
149	Yolanda Nelly Pineda Valderrama	Auxiliar Laboratorio Clínico	Orden de Prestación de	PIC	Directo
150	Erika Mayerly Díaz Márquez	Aux. Enfermería	Orden de Prestación de	PIC	Directo
151	Juan Carlos Díaz Pineda	Diseñador gráfico	Orden de Prestación de	PIC	Directo
152	Wilson Javier Garcia Nieto	Administrador de Empresas	Orden de Prestación de	PIC	Directo
153	Luz Marina Escarria Peña	Enfermera Jefe	Orden de Prestación de	PIC	Directo
154	Jenny Carolina Araque	Enfermería	Orden de Prestación de	PIC	Directo
155	Luz Dary Duarte	Enfermería	Orden de Prestación de	PIC	Directo
156	Olga López	Odentologa	Orden de Prestación de	PIC	Directo

4. ¿Los EPP se están entregando oportunamente? *Evidencia a entregar: Base de trabajadores con registro de entrega de los EPP a cada trabajador con la fecha y hora de entrega.*

SI

La ESE Salud del Tundama, modifica el formato de entrega de Elementos de Protección Personal, el cual se establece por proceso y por Trabajador en la Institución, tal como se menciona a continuación:

- Enfermería
- Medicina
- Odontología
- Laboratorio Clínico
- Farmacia
- Asignación de Citas
- Administrativos
- Ambiente Físico
- Mantenimiento

Lo anteriormente descrito, se puede evidenciar en el Anexo 2, adjunto a este informe.

5. Se está garantizando la entrega de los EPP en la cantidad y reemplazo de uso requerido? *Evidencia: Base de trabajadores con registro de frecuencia y entrega de los EPP a cada trabajador.*

SI

Se realizan los pedidos de los EPP que necesitan cada uno de los diferentes procesos de la Institución, por medio del Software Génesis, con una periodicidad semanal.

 APOYO GESTIÓN DE AMBIENTE Y RECURSOS FÍSICOS		GESTIÓN DE BIENES INSUMOS Y SUMINISTROS										AGAFI51-230
		SISTEMA DE GESTIÓN DE CALIDAD Y CONTROL INTERNO										VERSION 2
		CONTROL DE MEDICAMENTOS, DISPOSITIVOS MEDICOS E INSUMOS										DE APROB 30/09/2019
												Pág. 11
PROCESO	DEPOSITO DE MATERIAL	RESPONSABLE:										
NOMBRE	PRESENTACION COMERCIAL Y/O FORMA FARMACEUTICA	FECHA DE INGRESO	ENTRADA	FECHA DE SALIDA	SALIDA	SALDO	FECHA DE VENCIMIENTO	LOTE	FABRICANTE	CONSULTORIO - PROCEDIMIENTO		
BATA QUIRRURGICA	UNIDAD			16/07/2020	35	264	NR	NR	NR	PERSONAL ASISTENCIAL		
BATA QUIRRURGICA	UNIDAD			16/07/2020	15	249	NR	NR	NR	CURACIONES DOMICILIARIAS		
BATA QUIRRURGICA	UNIDAD			16/07/2020	6	243	NR	NR	NR	DESINFECCION DE CONSULTORIOS		
BATA QUIRRURGICA	UNIDAD			17/07/2020	37	206	NR	NR	NR	PERSONAL ASISTENCIAL		
BATA QUIRRURGICA	UNIDAD			17/07/2020	20	186	NR	NR	NR	VACUNACION EXTRAMURAL		
BATA QUIRRURGICA	UNIDAD			17/07/2020	6	180	NR	NR	NR	DESINFECCION DE CONSULTORIOS		
BATA QUIRRURGICA	UNIDAD			21/07/2020	37	143	NR	NR	NR	PERSONAL ASISTENCIAL		
BATA QUIRRURGICA	UNIDAD			21/07/2020	20	123	NR	NR	NR	CURACIONES		
BATA QUIRRURGICA	UNIDAD			21/07/2020	6	117	NR	NR	NR	MEDICINA DOMICILIARIA		
BATA QUIRRURGICA	UNIDAD			21/07/2020	10	107	NR	NR	NR	VACUNACION EXTRAMURAL		
BATA QUIRRURGICA	UNIDAD			21/07/2020	15	92	NR	NR	NR	VACUNACION EXTRAMURAL		
BATA QUIRRURGICA	UNIDAD			21/07/2020	10	82	NR	NR	NR	PROCEDIMIENTOS DOMICILIARIOS		
BATA QUIRRURGICA	UNIDAD			22/07/2020	20	62	NR	NR	NR	MEDICINA DOMICILIARIA		
BATA QUIRRURGICA	UNIDAD			22/07/2020	20	42	NR	NR	NR	VACUNACION EXTRAMURAL		
BATA QUIRRURGICA	UNIDAD			22/07/2020	6	36	NR	NR	NR	PROCEDIMIENTOS DOMICILIARIOS		
BATA QUIRRURGICA	UNIDAD		300	22/07/2020		336	NR	NR	NR	INGRESA DEL DEPOSITO		
BATA QUIRRURGICA	UNIDAD			22/07/2020	37	299	NR	NR	NR	PERSONAL ASISTENCIAL		

 APOYO GESTIÓN DE AMBIENTE Y RECURSOS FISICOS		GESTION DE BIENES INSUMOS Y SUMINISTROS AGAFFS1-230									
		VERSION									
SISTEMA DE GESTION DE CALIDAD Y CONTROL INTERNO PÁG. 111		FECHA DE APROBACION	30/09/2019								
CONTROL DE MEDICAMENTOS, DISPOSITIVOS MEDICOS E INSUMOS											
PROCESO	DEPOSITO DE MATERIAL	RESPONSABLE: GINNA GÓMEZ									
NOMBRE	PRESENTACION COMERCIAL Y/O FORMA FARMACEUTICA	FECHA DE INGRESO	ENTRADA	FECHA DE SALIDA	SALIDA	SALDO	LOTE	FABRICANTE	CONSULTORIO - PROCEDIMIENTO		
GORROS	PAQUETE X50 UNIDADES			16/07/2020	35	507	SQ20190420	LIFE CARE	PERSONAL ASISTENCIAL		
GORROS	PAQUETE X50 UNIDADES			16/07/2020	10	497	SQ20190420	LIFE CARE	CURACIONES DOMICILIARIAS		
GORROS	PAQUETE X50 UNIDADES			16/07/2020	5	492	SQ20190420	LIFE CARE	PERSONAL ASISTENCIAL		
GORROS	PAQUETE X50 UNIDADES			17/07/2020	37	455	SQ20190420	LIFE CARE	PERSONAL ASISTENCIAL		
GORROS	PAQUETE X50 UNIDADES			17/07/2020	10	445	SQ20190420	LIFE CARE	VACUNACION EXTRAMURAL		
GORROS	PAQUETE X50 UNIDADES			17/07/2020	6	439	SQ20190420	LIFE CARE	DESINFECCION DE CONSULTORIOS		
GORROS	PAQUETE X50 UNIDADES			21/07/2020	37	402	SQ20190420	LIFE CARE	PERSONAL ASISTENCIAL		
GORROS	PAQUETE X50 UNIDADES			21/07/2020	20	382	SQ20190420	LIFE CARE	CURACIONES		
GORROS	PAQUETE X50 UNIDADES			21/07/2020	10	372	SQ20190420	LIFE CARE	VACUNACION EXTRAMURAL		
GORROS	PAQUETE X50 UNIDADES			21/07/2020	15	357	SQ20190420	LIFE CARE	VACUNACION EXTRAMURAL		
GORROS	PAQUETE X50 UNIDADES			21/07/2020	8	349	SQ20190420	LIFE CARE	PROCEDIMIENTOS DOMICILIARIOS		
GORROS	PAQUETE X50 UNIDADES			22/07/2020	37	312	SQ20190420	LIFE CARE	PERSONAL ASISTENCIAL		
GORROS	PAQUETE X50 UNIDADES			21/07/2020	20	292	SQ20190420	LIFE CARE	MEDICINA DOMICILIARIA		
GORROS	PAQUETE X50 UNIDADES			21/07/2020	6	286	SQ20190420	LIFE CARE	CURACIONES DOMICILIARIAS		
GORROS	PAQUETE X50 UNIDADES			21/07/2020	20	266	SQ20190420	LIFE CARE	VACUNACION EXTRAMURAL		

GESTION DE BIENES INSUMOS Y SUMINISTROS											
SISTEMA DE GESTION DE CALIDAD Y CONTROL INTERNO					AGAF151-230						
CONTROL DE MEDICAMENTOS, DISPOSITIVOS MEDICOS E INSUMOS					VERSION 2						
DEPOSITO DE MATERIAL					FECHA DE APROBACION 30/09/2019						
RESPONSABLE: DIANA VELANDIA					Pág. 1/1						
NOMBRE	PRESENTACION COMERCIAL Y/O FORMA FARMACEUTICA	FECHA DE INGRESO	ENTRADA	FECHA DE SALIDA	SALIDA	SALDO	REGISTRO INVIMA	CONCENTRACION	LOTE	FABRICANTE	CONSULTORIO - PROCEDIMIENTO
POLAIMAS	PAQUETE X 50 ARES			21/07/2020	20	168	NR	NR	NR	NR	CURACIONES DOMICILIARIAS
POLAIMAS	PAQUETE X 50 ARES			21/07/2020	5	163	NR	NR	NR	NR	MEDICINA DOMICILIARIA
POLAIMAS	PAQUETE X 50 ARES			21/07/2020	10	153	NR	NR	NR	NR	VACUNACION EXTRAMURAL
POLAIMAS	PAQUETE X 50 ARES			22/07/2020	20	133	NR	NR	NR	NR	MEDICINA DOMICILIARIA
POLAIMAS	PAQUETE X 50 ARES			22/07/2020	20	113	NR	NR	NR	NR	VACUNACION EXTRAMURAL
POLAIMAS	PAQUETE X 50 ARES			22/07/2020	5	108	NR	NR	NR	NR	PROCEDIMIENTOS DOMICILIARIOS
						108					

GESTION DE BIENES INSUMOS Y SUMINISTROS											
SISTEMA DE GESTION DE CALIDAD Y CONTROL INTERNO					AGAF151-230						
CONTROL DE MEDICAMENTOS, DISPOSITIVOS MEDICOS E INSUMOS					VERSION 2						
DEPOSITO DE MATERIAL					FECHA DE APROBACION 30/09/2019						
RESPONSABLE: DIANA VELANDIA					Pág. 1/1						
NOMBRE	PRESENTACION COMERCIAL Y/O FORMA FARMACEUTICA	FECHA DE SALIDA	SALIDA	SALDO	FECHA DE VENCIMIENTO	REGISTRO INVIMA	CONCENTRACION	LOTE	FABRICANTE	CONSULTORIO - PROCEDIMIENTO	
TAPABOCAS CONSULTORIOS	CAJA 50	14/07/2020	30	676	06/24	NR	NR	NR	NR	NR	FACEMASK PERSONAL ESE TUNDAMA

6. ¿Se ha planeado lo necesario para contar con suficiente inventario que garantice la disponibilidad requerida para la entrega completa y oportuna de los EPP? *Evidencia: Cantidad de EPP en inventario y proyección de la cantidad de EPP que se ha de adquirir.*

SI

A la fecha 22 de Julio se cuenta con los siguientes insumos en almacén:

Ítem	Descripción	Cantidad	Proyección de elementos a adquirir
1	Tapaboca N-95	192	No se adquieren más. Se reemplazó por respiradores 3M.
2	Caretas de seguridad	10	Ya se entregaron a los colaboradores del área asistencial
3	Gorro desechable	1700	
4	Bata desechable	450	Se proyecta realizar pedido de 1400 batas desechables semanales
5	Polainas (par)	430	Se proyecta realizar pedido de 500 pares de polainas semanales
6	Tapa boca quirúrgico	12000	
7	Traje tipo Tyvec	940	-
8	Guante desechable en látex caja x 100 unidades	240	Se realiza pedido mensual según la necesidad
9	Guante desechable en nitrilo caja x 100 unidades	70	Se realiza pedido mensual según la necesidad
10	Monogafas de protección	10	Ya se entregado a cada colaborador del área misional monogafas de protección

7. ¿Se coordinó con la ARL el apoyo requerido para contar con los EPP necesarios de acuerdo con lo dispuesto en el Decreto 488, Decreto 500 y Circular 29 del 2020 expedidos por el Ministerio del Trabajo? *Evidencia: Oficio de solicitud y respuesta de la ARL o acta con acuerdos y compromisos.*

SI: en el presente informe, no se presentan cambios en cuanto a entrega de Elementos de Protección Personal por parte de ARL Positiva.

PLANTA Y PRESTACIÓN DE SERVICIOS



Medellín, Junio 11 de 2020

SEÑORES:
ESE SALUD TUNDAMA
DUITAMA

Asunto: Entrega de insumos médicos

Cordial Saludo,

Informamos que por medio de la presente hacemos entrega del faltante que estaba pendiente de:

262 BATAS

Cualquier inquietud con gusto será atendida.

Agradeciendo su atención.

Atentamente,



VIVIANA A. ROJAS TOBON.
GERENTE IMPLAR



Recibí: Mañana por la
Día: 6 - Junio/2020
Hora: 3:30 P.M.

VPYP-15000-2020

Bogotá,

Señores:

ESE SALUD TUNDAMA

Atn. EDNA YINETH CARREÑO DAZA

NIT: 826002601

Dirección: Calle 28 15 120 - Duitama (Boyacá)

Teléfono: 3132758149

DUITAMA

ASUNTO: Entrega de Elementos de Protección Personal prevención COVID 19.

Respetados Señores:

Reciban un cordial saludo de su Administradora de Riesgos Laborales, POSITIVA COMPAÑIA DE SEGUROS S.A.

Teniendo en cuenta la situación actual del País, frente a la pandemia generada por el COVID-19, en virtud del cual se decreta el Estado de Emergencia Económica, Social y Ecológica, se expide el Decreto Legislativo 500 del 31 de marzo de 2020 y la Circular 029 de 2020 del Ministerio del Trabajo, normatividad en la que se faculta a las Administradoras de Riesgos Laborales a apoyar a los Empleadores y Empresas afiliadas que se encuentren expuestas directamente al riesgo de COVID-19 mediante la provisión parcial de algunos elementos de protección personal, como una medida contingente de promoción, prevención y asunción de crisis, procederemos a dar cumplimiento y a realizar entrega de los siguientes elementos de protección personal para ser distribuidos a sus colaboradores expuestos:

KIT	CANTIDAD
Bata	262.5
Monogafas	30
Polainas	262.5
Traje	26.25

Es importante anotar que los despachos de los EPP mencionados anteriormente, se realizarán a partir del día 18 Mayo del presente; por lo tanto, es posible que se realicen entregas parciales a partir de esta fecha, hasta completar la totalidad de elementos indicados anteriormente.

Es de resaltar el llamado que nos hace el Gobierno Nacional en la circular 029, en cuanto a la responsabilidad de los empleadores frente al cuidado de la salud de los trabajadores, aclarando, que el apoyo brindado por las Administradoras de Riesgos Laborales es una medida contingente y no los





exime de la responsabilidad de proporcionar los elementos de protección personal y realizar actividades en seguridad y salud en el trabajo de conformidad con la legislación vigente, entre ellas Decreto 1072 de 2015 y el Artículo 176 de la Resolución 2400 de 1979 .

Agradecemos la atención prestada y nos ponemos a su disposición, para continuar sumando esfuerzos en la promoción y prevención de la salud de nuestros trabajadores afiliados.

Por su amable atención, gracias.

Cordialmente,



JORGE MAURICIO CONTRERAS

Gerente de Administración del Riesgo

Anexo: Fichas Técnicas de EPP (17 folios)
Elaboro: Andrea Gonzalez
Reviso: Jorge Mauricio Contreras
Forma de envío: Correo certificado



Ficha Tecnica
Bata Quirurgica de 50gr

FRENTE

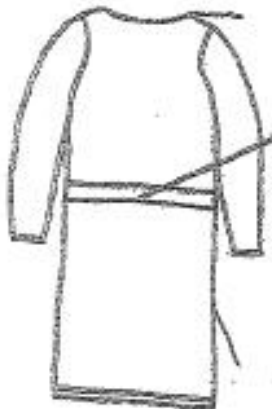

ESPALDA





Tela principal
Polipropileno 100%. Tela no tejida 50 gr poliester

Elastico
8 mm 64 % poliester 29% caucho

Fabricación de Batas Quirúrgicas Unisex de tela no tejida antifluidos, con capacidad de retención de neblina fluidos y polvo.



N	ESPECIFICACION	DESCRIPCION
1	Dimensiones	Talla única 1,20
2	Diseño	Bata abierta en la espalda, cuello redondo, sesgado de 1 cm. dejando tiras de amarre de 20 cm., en la cintura tiras de amarre de 3cm por 60 cm de largo; mangas largas, puño con elástico de 1 cm.
3	Material	Tela quirúrgica 100% polipropileno 35 gr poliéster Antifluidos ó 50 gr poliéster antifluidos Talla estándar Largo de 1,20 cm

ROBY PACKS 

 **HUMANPACK**

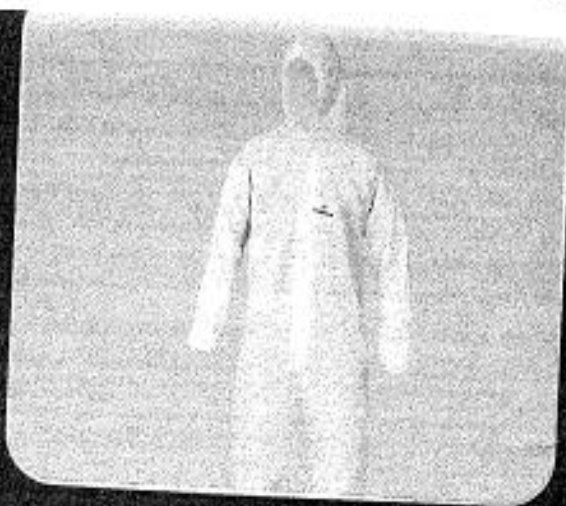
OTASHI
TRAJE MICROPOROSO



Traje diseñado para la protección del cuerpo contra líquidos no peligrosos o bajo presión y partículas. Evita que elementos externos entren en contacto con la piel del usuario. Su recubrimiento externo lo hace impermeable y ofrece protección contra líquidos, además de un 100% de retención de partículas.

Posee un revestimiento interno de gran suavidad, fortaleza, durabilidad y protección. Es respirable, impermeable, antiestático y reutilizable. Cuenta con tecnología de barrera contra partículas.

Es un traje de gran resistencia y comodidad, permite la salida del vapor del sudor y la humedad generada por el cuerpo del usuario.



HUMANPACK

OTASHI
TRAJE MICROPOROSO

INSTRUCCIONES DE USO

Este producto se utiliza sobre la ropa. Se debe seleccionar la talla apropiada del traje para que permita el movimiento suficiente en la realización de las tareas. Sólo para uso de personal competente y entrenado. Debe considerarse el uso de otros dispositivos de protección si es necesario.

CARACTERÍSTICAS

Tipo: Polipropileno / Laminado PE
Cierre: Cebalche libre de latex
Bromela: Nylon
Llevo: Unión de soldadura ultrasonica para protección perfecta contra pulverización de líquidos, polvo y partículas sólidas. No hay agujeros de agua en áreas de la costura.

GARANTIA

La garantía y probabilidad del vendedor o fabricante es de 3 años. Reemplazar la cantidad de este producto que se prueba ser defectuosa de fábrica.

EMPAQUE

- Caja con 1 unidad
- Caja maestra con 50 unidades

APLICACIONES

- Procesamiento de alimentos
- Riesgos biológicos
- Industrias y medioambiente en general
- Automotriz
- Salud y forenses
- Veterinaria y Zootecnia
- Farmacéutica
- Agronomía
- Metalmeccánica

CERTIFICACIONES

Certificación CE categoría 3 tipo 5 y 6
EN 13034:1997 Protección laminada tipo 5 frente a productos químicos líquidos (salpicaduras)
EN 13032:1-2007 Protección laminada tipo 5 frente a partículas sólidas suspendidas en el aire
EN 1149:1-1995 Protección electroestática



Descarga y comparte esta información

www.humanpack.com

FICHA TECNICA DEL PRODUCTO

Código: PD-D-27

Versión: 1

Fecha: 18/04/20

TIPO DE PRODUCTO:	GAFA
IDENTIFICACION:	Google 001
NOMBRE DE GAFA:	GAFA DE SEGURIDAD
USO:	Protección

Descripción

Gafa de seguridad con buen ajuste a la cara gracias a la forma y correa regulable que cubre el rededor de la cabeza.

Cuenta con ventilación superior e inferior.

Puede encontrarse totalmente transparente o con marco negro.



Materiales:	Marco: Compuesto de Cloruro Polivinilo PVC Flexible, Atóxico Módulo o freno: Polipropileno (PP) Visor: Policarbonato (PC) Correas: Elástico Poliéster
Instrucciones de uso:	Ubique las gafas de modo que cubra totalmente los ojos, pase la correa por detrás de la cabeza y ajústela a la medida de la cabeza. Verifique que la gafa quede bien ajustada incluso por la parte lateral de la cara.
Instrucciones de limpieza:	Las gafas se deben limpiar con abundante agua y un poco de jabón de manos o neutro frotando con la mano suavemente, luego enjuague con abundante agua. Para secarlas use un paño suave preferiblemente que no suelte motas. Nunca limpie las gafas en seco ya que si tienen restos de polvo se pueden rayar, no use alcohol.

FICHAS TÉCNICAS DE EPP ENTREGADOS POR LA INSTITUCIÓN

3M

Colombia

División Salud Ocupacional
Respirador de Media Cara
Línea 7000
7501, 7502, 7503
11/01/2006



Hoja Técnica

Descripción

Pieza facial de media cara doble cartucho, ofrece protección contra ciertos gases, vapores, y material particulado como neblina, polvo y humos

Composición

Fabricada en silicona

Especificaciones (Características Técnicas)

- La pieza en silicona, ofrece una protección cómoda y duradera.
- El respirador de media cara se puede utilizar con cartuchos y filtros de la línea 6000 y 2000 (ver tabla), ofrece protección en variadas de aplicaciones.
- El diseño de bajo perfil de la pieza facial, permite una mejor visibilidad, disminuye la fatiga del usuario.
- Además de utilizarse con los cartuchos de la línea 6000, filtros de la línea 2000 también puede utilizarse con el equipo de línea de aire de flujo continuo.
- El diseño de válvula de exhalación que permite además de una rápida salida del aire caliente, una fácil comunicación.
- Cumple con las aprobaciones **NIOSH/MSHA**

Usos y Aplicaciones

Tabla 1. Línea 6000 combinaciones de filtros y cartuchos.

Nota: Color azul para las combinaciones con cartuchos Línea 6000. El color negro para las combinaciones con filtros línea 2000

PIEZA FACIAL	RETENEDORES	PRE-FILTRO	CARTUCHO LINEA 6000	PIEZA FACIAL	FILTROS LINEA 2000
6100 (S) 6200 (M) 6300 (L)	501 502	5N11	6001 contra vapores orgánicos	6100 (S) 6200 (M) 6300 (L)	2071 contra polvo y neblinas
			6002 Cl ₂ , HCl, SO ₂ , dióxido de cloro y para evacuación en escapes de Sulfuro de Hidrógeno		2076 contra polvo y ácido flúor hídrico a nivel molestos
			6003 Vapores Orgánicos, SO ₂ , HCL, Floruro de Hidrógeno		2078 contra polvo/neblina y niveles molestos vapores orgánicos y gases ácidos
			6004 Amoniaco Metilamina		2091 filtro alta eficiencia contra partículas altamente tóxicas
			6005 formaldehído		2097 filtro alta eficiencia contra partículas altamente tóxicas y niveles molestos de vapores orgánicos
			6006 Multipropósito vapores orgánicos, gases ácidos, formaldehído y amoniaco		2096 filtro alta eficiencia contra partículas altamente tóxicas y niveles molestos de gases ácidos
			6009 cartuchocloro mercurio		7093 alta eficiencia



Filtro Línea 6000



prefiltro 5N11 retenedor 501



Filtro Línea 2000

Industria: minera, cementera, farmacéutica, agroquímica, de madera, metalmecánica, petroquímica y química, alimenticia. En combinación de pre-filtros y cartuchos de carbón activado según el riesgo.

Instrucciones de Uso

1. No seguir de las instrucciones y limitaciones de uso de este respirador y/o no utilizarlo durante todo el periodo de exposición, puede reducir la efectividad y ocasionar enfermedad o muerte.
2. Antes de utilizar el respirador, el usuario deberá ser entrenado correctamente en el uso y mantenimiento del respirador.
3. Verifique el ajuste del respirador.
4. Abandone el área contaminada si presenta mareo u otro síntoma.
5. Si el respirador de daña o presenta dificultad para respirar, abandone el área

Precauciones y Primeros Auxilios

No usar para:

Contaminantes: En concentraciones desconocidas, o condiciones inmediatamente peligrosas para la salud y la vida, o superen las concentraciones de 10XT.L.V.

Atmósferas : Con un contenido de oxígeno que este por debajo del 19.5%

Vida Util del Producto

N/A

Notas Especiales

Nota: Este respirador no suministra oxígeno, no se debe utilizar en atmósferas con deficiencia oxígeno (menos de 19.5 %), no utilizar barba o cualquier otro elemento que evite el contacto directo del respirador con la cara, no abuse o utilice incorrectamente el respirador.

Advertencia: Este respirador ayuda a proteger contra ciertos polvos, neblinas, gases y vapores pero no elimina la exposición o el riesgo de contagio de enfermedad o infección. El mal uso del respirador puede causar daño y la muerte. Para un uso apropiado pregunte a su supervisor o llame a 3M OH&ESD (91) 4161666 Santafé de Bogotá.

Condiciones de Transporte

Sitios, secos y frescos. Evite la humedad

NOTAS:	Datos Técnicos :	Todas las propiedades físicas y recomendaciones están basadas en pruebas que se consideran representativas, sin embargo, no implican garantía alguna.
	Uso del Producto :	El usuario es responsable de la determinación del uso particular del producto y su método de aplicación, 3M DESCONOCE CUALQUIER GARANTIA EXPRESA O IMPLICITA O AJUSTES PARA PROPOSITOS PARTICULARES.
	Indemnizaciones :	Este producto ha sido probado en cuanto a defectos. 3M se compromete únicamente a reemplazar la cantidad de producto que se comprueba defectuoso ó la devolución del dinero a precio de compra.
	Limite de Responsabilidad :	3M no se hace responsable por daños directos , indirectos o incidentales o consecuentes derivados del uso indebido, negligencia, estricta responsabilidad o cualquier otra teoría legal Las anteriores responsabilidades no podrán ser cambiadas excepto mediante algún acuerdo escrito, firmado por alguna persona de 3M

3M BOGOTA
Avenida El Dorado No. 75-93; Tel: 4161666 - 4161655; Fax:
4161677
3M MEDELLIN

3M BARRANQUILLA
3M CALI

Nit: 860.002.693-3
Consulte Más Información en Nuestro Web Site <http://www.3m.com.co>



Colombia

División Salud Ocupacional
3M™ Cartucho/Filtro 7093C
Fluoruro de Hidrogeno, P100 con niveles molestos de vapores organicos y gases acidos
3M™ Cartucho/Filtro 7093C
05/08/2008



Hoja Técnica

Descripción

Los filtros/cartuchos **3M 7093C** pueden ser usados en las piezas faciales media cara o cara completa 3M series 6000 ó 7000. Cuentan con aprobación NIOSH para la protección a Fluoruros de hidrogeno (HF)**, aprobación P100 (filtración de polvos y nieblas con o sin aceites), y alivio contra niveles molestos de vapores orgánicos y gases ácidos*. Esta nueva innovación combina el peso ligero que caracteriza a los filtros P100 con las características de carbón activado encontradas en productos más pesados, como las combinaciones de cartuchos.

Los filtros/cartuchos **3M 7093C** utilizan tecnología aprobada **3M** para brindar resistencia mínima a la respiración, de tal manera que los trabajadores encontrarán igual de cómodo protegerse con este P-100 que con cualquier producto P-95, reconocido por mayor comodidad. Es fabricado con un novedoso sistema de retención de partículas que permite mayor eficiencia del filtro con menor caída de presión. Los tres diferentes tamaños de piezas faciales en las que se usa el filtro permiten un buen ajuste en distintas configuraciones faciales. Todas estas características se encuentran en un diseño de bajo perfil que cuenta con una cajita plástica dura de peso ligero, que ayuda a desviar las chispas y puede utilizarse en aplicaciones con altas temperaturas. Su diseño con canales en la parte posterior que permiten la entrada del aire, ayuda a prevenir el apelmazamiento, la obstrucción y la contaminación con tierra, polvo, agua y suciedad en general. Igualmente su diseño permite que pueda ser usado con otros implementos de seguridad. El filtro 3M 7093C ha sido diseñado para cubrir una gran cantidad de aplicaciones con una eficiencia máxima de filtrado.

Composición

Elemento filtrante: fibras de polipropileno y carbón activado

Color: gris

Material de recubrimiento: plástico

Color etiqueta: amarillo-fucsia

Peso aproximado: 44 gramos

Especificaciones (Características Técnicas)

Aprobada para protección respiratoria contra:

- Polvos (incluyendo algodón, carbón, aluminio, trigo, hierro, y sílice libre) producidos principalmente por la desintegración de sólidos durante procesos industriales tales como: esmerilados, lijado, trituración, rocesamiento de minerales y otros materiales. - Nieblas a base de líquidos no aceitosos y aceitosos producidos por sprays que **no** producen adicionalmente vapores tóxicos. - Fluoruros de Hidrógeno.**

- Alivio contra niveles molestos de vapores orgánicos y gases ácidos.* Los productos aquí descritos deben ser usados con respiradores 3M línea 6000 (media cara y cara completa) y la línea 7000 (media cara y cara completa) Aprobado por la National Institute for Occupational Safety and Health (NIOSH) de Estados Unidos bajo las especificaciones P100 de la norma 42CFR84, igualmente para la protección contra HF**.

Usos y Aplicaciones

- Operaciones con mucho vuelo de pequeñas partículas y chispas como en soldadura y molido.
- Cuidado de la salud, hospitales y plantas farmacéuticas donde se debe aislar todo tipo de contaminación.
- Construcciones y demoliciones donde pueden existir fuertes fluidos de limpieza y olores Diesel.
- Operaciones de fundición de aluminio y minería donde puede haber presencia de HF.
- Manufactura de Químicos.
- Humos metálicos producidos en soldadura, pulido y otras operaciones que involucren calentamiento de metales.

No usar en atmósferas que contengan gases y vapores diferentes al Fluoruro de Hidrógeno que excedan el límite de exposición permisible PEL de OSHA, o de entidades regulatorias aplicables.

No usar en Sandbasting.

Los cartuchos aquí descritos no suministran oxígeno.

Los productos aquí descritos deben ser usados con respiradores 3M línea 6000 (media cara y cara completa) y la línea 7000 (media cara y cara completa).

Instrucciones de Uso

Antes de utilizar este filtro usted debe determinar lo siguiente:

- El tipo de contaminante para el cual se está seleccionando el respirador.
 - Concentración del contaminante.
 - Si el respirador puede ser ajustado apropiadamente en el usuario.
 - Antes de utilizar estos respiradores, consulte a su asesor 3M para la implementación de un programa completo de protección respiratoria que cumpla con todas las regulaciones locales o de referencia y que incluya identificación de riesgos, efectos en la salud, entrenamiento y pruebas de ajuste.
- Cualquier duda consulte a su asesor 3M acerca de las instrucciones de uso y manipulación

del

producto.

Limpieza: Puede ser limpiado y descontaminado con toallas antisépticas.

Precauciones y Primeros Auxilios

- No usar cuando las concentraciones sean mayores a 10 veces el límite de exposición (media cara) o 50 veces (cara completa) o menor de 0.05mg/m³.
- No usar en atmósferas cuyo contenido de oxígeno sea menor a 19.5%.
- No usar en atmósferas en las cuales el contaminante este en concentraciones IDLH (inmediatamente peligrosas para la vida y la salud).

ADVERTENCIA: Los filtros acá descritos pueden reducir la exposición a contaminantes presentes en el aire. Su inadecuado uso puede resultar en enfermedad o muerte. Antes de su uso, el usuario debe leer y entender las instrucciones de uso y manipulación provistas como parte del empaque del producto. Cualquier duda por favor no dude en contactar a su asesor 3M.

Vida Útil del Producto

Depende del adecuado uso, limpieza y manipulación. Si el cartucho presenta daños, manchas o la respiración se hace dificultosa abandone el área contaminada inmediatamente y deseche los cartuchos. Si es utilizado para protección contra HF, establezca tiempos de recambio y adelantese en la disposición si percibe olores, sabores o irritación de los contaminantes.

Notas Especiales

Alivio contra niveles molestos de vapores orgánicos y gases ácidos se refiere a concentraciones que no exceden el Límite de Exposición Permitido (PEL) establecido por la OSHA o regulación gubernamental ocupacional aplicable. No tiene ninguna aprobación NIOSH para protección contra vapores orgánicos y gases ácidos. No utilizar el filtro/cartucho 7093C como protección respiratoria contra vapores orgánicos y gases ácidos (excepto para el fluoruro de hidrógeno).

Puede ser usado hasta 10 veces el límite de exposición permitido cuando se utiliza con una pieza facial de media cara o hasta 50 veces el límite de exposición permitido cuando se utiliza una pieza facial cara completa.

Condiciones de Transporte

Sitios secos, frescos y limpios. Evite la humedad.

NOTAS:	Datos Técnicos :	Todas las propiedades físicas y recomendaciones están basadas en pruebas que se consideran representativas, sin embargo, no implican garantía alguna.
	Uso del Producto :	El usuario es responsable de la determinación del uso particular del producto y su método de aplicación. 3M DESCONOCE CUALQUIER GARANTÍA EXPRESA O IMPLÍCITA O AJUSTES PARA PROPOSITOS PARTICULARES.
	Indemnizaciones :	Este producto ha sido probado en cuanto a defectos. 3M se compromete únicamente a reemplazar la cantidad de producto que se comprueba defectuoso ó la devolución del dinero a precio de compra.
	Límite de Responsabilidad :	3M no se hace responsable por daños directos, indirectos o incidentales o consecuentes derivados del uso indebido, negligencia, estricta responsabilidad o cualquier otra teoría legal. Las anteriores responsabilidades no podrán ser cambiadas excepto mediante algún acuerdo escrito, firmado por alguna persona de 3M.

3M BOGOTÁ
Avenida El Dorado No. 75-93; Tel: 4161666 - 4161655; Fax:
4161677
3M MEDELLÍN

3M BARRANQUILLA

3M CALI

TERCERIZADOS SERVICIOS GENERALES ARL SURA

ARL

SURA

Bogotá, 23 de junio de 2020

SEÑORA:
NELLY FUENTES
SMR EL RESPLANDOR SAS
CLL 18A No. 26 - 47
DUITAMA (Boyacá)

Asunto: Entrega de Elementos de Protección Personal

Reciban un afectuoso saludo en nombre de ARL SURA.

En atención a la solicitud señalada en el asunto, nos permitimos darle respuesta considerando lo siguiente:

En coherencia con nuestro propósito de cuidar la salud de los trabajadores y de aportar a la sostenibilidad de las empresas y tal como indica el decreto 0488 del 27 de marzo de 2020, dispondremos hasta el 7% de las cotizaciones totales de ARL SURA, como tope autorizado por el Gobierno Nacional, en los temas descritos: disposición de Elementos de Protección Personal (EPP), chequeos médicos frecuentes de carácter preventivo y diagnóstico, así como acciones de intervención directa relacionadas con la contención, mitigación y atención del COVID-19.

Con el fin de aclarar el tema del suministro de los EPP, el Ministerio emitió la Circular 029 en la que establece las responsabilidades frente al suministros de los mismos y la forma como las ARL apoyaremos a las empresas.

También en la circular N°17 del 24 de febrero de 2020 se da una clasificación por grupo de acuerdo a su exposición al riesgo, apoyados en este lineamiento, hemos priorizado el sector indicado en el literal

a) Con riesgo de exposición directa: aquellos cuya labor implica contacto directo con individuos clasificados como caso sospechoso o confirmados (principalmente trabajadores del sector salud), para brindar el apoyo con EPP.

A partir del análisis de la información de su empresa, consideramos que sus empleados no están incluidos en los considerados "Con riesgo de exposición directa" y por lo tanto no podremos apoyarlos con el suministro de los Equipos de Protección Personal (EPP) en esta primera etapa.

Consideramos importante resaltar que la circular 0029 del 3 abril de 2020 reitera que: "Los elementos de protección personal son responsabilidad de las empresas o contratantes; ante la presente emergencia por covid-19, las administradoras de riesgos laborales apoyarán a los

ARL



empleadores o contratantes en el suministro de dichos elementos, exclusivamente para los trabajadores con exposición directa a COVID 19^o.

En ARL SURA, nuestro acompañamiento a las empresas no se limita a la entrega de los Elementos de Protección Personal (EPP), por lo cual hemos desplegado una estrategia de asesoría y acompañamiento a nuestros afiliados, asociada a la contención, mitigación y atención de COVID - 19, dentro de la cual ustedes podrán contar con:

- Micrositio COVID-19 www.segurossura.com.co/covid
- Videochat Sura (programación diaria)
- Canales virtuales:
 - Línea exclusiva COVID-19
 - Atención médica por WhatsApp
 - podcast- streaming
- Colegios Virtuales

Reiteramos el llamado a realizar un esfuerzo conjunto entre el Estado, las entidades territoriales de salud, empleadores y demás actores del Sistema General de Seguridad Social para continuar protegiendo a la población trabajadora; y a seguir aunando esfuerzos para encontrar alternativas a esta contingencia que nos presenta retos importantes como sociedad.

Cordialmente,

ARL SURA
REGIONAL CENTRO
OFICINA BOGOTÁ D.C.

SINDICATO

Nombre del Representante Legal:
Segundo Nazario Martínez Martínez (Presidente Encargado)

Datos de Contacto:
Dirección: Alcaldía de Duitama
Edificio Administrativo Piso 4
Oficina SIEMPADU
Número de celular: 313 481 82 52

La ARL a la cual pertenecen los trabajadores que se encuentran afiliados al sindicato: **ARL POSITIVA.**

Se invita a Claudia J. Gutiérrez Leguizamo Ejecutiva Integral de Servicios de ARL Positiva, por parte del COPASST para reunión, asesoría y asistencia técnica en los aspectos relativos al SG-SST el día de hoy 23 de Julio de 2020, la cual realiza acompañamiento por medio virtual.

Firmas miembros del COPASST:



JORGE IGNACIO CABRA COMBARIZA (Presidente)
C.C. 74.372.146



ANA MERCEDES CELY BECERRA (Miembro del Principal del Comité)
C.C. 46.662.900



CONCEPCION BLANCO BONILLA (Miembro del Principal del Comité)
C.C. 23.550.539