

SEGUIMIENTO DEL COPASST A MEDIDAS DE PREVENCIÓN Y CONTENCIÓN DE CONTAGIO CON EL CORONAVIRUS COVID-19 EN EL SECTOR SALUD

Se debe realizar un informe semanal en el que se califique de 1 a 100 el porcentaje de cumplimiento estimado de las medidas de bioseguridad necesarias para proteger a los trabajadores del contagio del virus.

ADHERENCIA PAQUETE INSTRUCCIONAL PREVENCIÓN DE INFECCIONES ASOCIADAS A LA ATENCIÓN EN SALUD – IAAS.

Para medir adherencia al paquete instruccional en mención se realiza aplicación de lista de chequeo que evalúa:

Uso de elementos de protección personal: Uso de uniforme en tela anti fluidos y zapatos de fácil limpieza, cumplimiento al uso estricto de los Elementos de Protección Personal establecidos para cada área de trabajo (manual de bioseguridad) y acorde a los procedimientos a realizar y cumplimiento de las normas generales de bioseguridad de su área de trabajo

Técnica de lavado de manos: Uñas sin esmalte, cortas y limpias, no porte reloj, pulseras y anillos.

Momentos de lavado de manos y técnica de lavado de manos con agua y jabón: evaluando cumplimiento a los 11 pasos de lavado de manos establecidos en el protocolo de lavado de manos institucional.

A continuación se presenta la adherencia a prácticas seguras para detectar, prevenir y reducir infecciones asociadas con la atención en salud de la semana del 25 de Junio al 1 de Julio de 2020.

ADHERENCIA TOTAL A PAQUETE INSTRUCCIONAL: 82%

ADHERENCIA POR PROCESOS A PAQUETE INSTRUCCIONAL:

PROCESO	ADHERENCIA
Administrativo	0%
Asignación de citas	100%
Enfermería	100%
Gestión de Ambiente Físico	56%
Laboratorio Clínico	100%

Medicina	100%
Odontología	67%
Farmacia	100%
SIA	100%

VARIABLE MIDE: No. de listas de chequeo Aplicadas por encima del 90%, / No. total, de listas aplicadas.

ADHERENCIA TOTAL A 11 PASOS DE LAVADO DE MANOS: 92%

ADHERENCIA POR PROCESOS A 11 PASOS DE LAVADO DE MANOS:

PROCESO	ADHERENCIA
Administrativo	100%
Asignación de citas	100%
Enfermería	100%
Gestión de Ambiente Físico	67%
Laboratorio Clínico	100%
Medicina	100%
Odontología	100%
Farmacia	100%
SIA	100%

VARIABLE MIDE: No. de listas de chequeo Aplicadas por encima del 90%, / No. total, de listas aplicadas.

Adicionalmente se están aplicando tres listas de chequeo de:

- Inspección de Elementos de Protección Personal, para los colaboradores que se encuentran realizando visitas domiciliarias (Ver: Anexo 1).
- Tamizaje e identificación sintomatología COVID-19 (Ver: Anexo 1).
- Limpieza y desinfección de vehículos (Ver: Anexo 1).

1. Se ha identificado la cantidad de los EPP a entregar de acuerdo con número de trabajadores, cargo, área y nivel de exposición al riesgo por COVID-19? *Evidencia: Base de trabajadores por cargo, tipo de vinculación, área de la clínica y clasificación por nivel de exposición (directo, indirecto o intermedio).*

SI

 BASE DE DATOS TRABAJADORES ESE SALUD DEL TUNDAMA					
Número de Profesionales de la Salud	BASE DE DATOS				
	Nombre	Cargo	Tipo de Vinculación	Área de la ESE	Clasificación por Nivel de Exposición
1	FABIAN BAYONA	Lider del equipo de Medicina	Orden de Prestación de	Medicina	Directo
2	JUAN PABLO MENDOZA SIERRA	MEDICO GENERAL	Orden de Prestación de	Medicina	Directo
3	JHEINNY PILAR RODRIGUEZ ROJAS	MEDICO PROGRAMA DE	Orden de Prestación de	Medicina	Directo
4	DIDIER MAURICIO CARDENAS AFRICANO	MEDICO GENERAL	Orden de Prestación de	Medicina	Directo
5	Pablo Andres Franco Osma	Medico	Orden de Prestación de	Medicina	Directo
6	DOLLY CAROLINA OVIEDO ROBALLO	MEDICO GENERAL	Orden de Prestación de	Medicina	Directo
7	MARIO ORLANDO VALDERRAMA RIVERA	MEDICO GENERAL	Orden de Prestación de	Medicina	Directo
8	ivan indalecio baez cordoba	medico general desplazamiento	Orden de Prestación de	Medicina	Directo
9	YASMIN EMILSE LAGOS VERGARA	medico general	Orden de Prestación de	Medicina	Directo
10	Gladis Cardenas Acero	Medico General	Orden de Prestación de	Medicina	Directo
11	Viviana Corredor Parra	Médica general	Orden de Prestación de	Medicina	Directo
12	Diana Elizabeth Vega Rodríguez	Médico asistencial	Orden de Prestación de	Medicina	Directo
13	Claudia Milena Pulido Obregón	Médico Consulta Externa	Orden de Prestación de	Medicina	Directo
14	Ingrid Fabiana Figueroa Blanco	Médica	Orden de Prestación de	Medicina	Directo
15	Fabían Gerardo Rodríguez Reyes	Médico de consulta externa	Orden de Prestación de	Medicina	Directo
16	EDWIN ANSELMO CORREDOR BARRERA	Medico general del programa	Orden de Prestación de	Medicina	Directo
17	Donaldo de Jesús Vallejo Romero	medicina general	Orden de Prestación de	Medicina	Directo
18	Fabrizio Martinez	medicina general	Orden de Prestación de	Medicina	Directo
19	Paola Pinzón	medicina general	Orden de Prestación de	Medicina	Directo
20	Mónica Patricia Vivas Torres	Enfermera	Orden de Prestación de	Enfermería	Directo
21	Ingrid Leonor Martínez Cardozo	Enfermera	Orden de Prestación de	Enfermería	Directo
22	Nubia Estella Robayo Pedraza	Enfermera	Orden de Prestación de	Enfermería	Directo
23	Fabio Andrés Araque Zuta	Enfermero jefe	Orden de Prestación de	Enfermería	Directo
24	LIZETH KATHERINE VIVAS TORRES	ENFERMERA	Orden de Prestación de	Enfermería	Directo
25	Luisa Femanda Araque Pita	ENFERMERA	Orden de Prestación de	Enfermería	Directo
26	VIVIANA CRUZ SIAUCHÓ	Enfermera	Orden de Prestación de	Enfermería	Directo
27	Diana Patricia Camargo Niño	Enfermera	Orden de Prestación de	Enfermería	Directo
28	Fabian Chaparro Lopez	Enfermero	Orden de Prestación de	Enfermería	Directo
29	DOLLY CONSTANZA ROJAS CRUZ	TECNICO AUXILIAR EN	Tercerizado	Enfermería	Directo
30	ZULMA YANETH SANABRIA PEDRAZA	TECNICO EN AUXILIAR DE	Tercerizado	Enfermería	Directo

Número de Profesionales de la Salud	BASE DE DATOS				
	Nombre	Cargo	Tipo de Vinculación	Área de la ESE	Clasificación por Nivel de Exposición
31	Martha Felisa Infante Riaño	tecnico auxiliar de enfermería	Tercerizado	Enfermería	Directo
32	Andrea Parra Velandia	Auxiliar de Enfermería	Tercerizado	Enfermería	Directo
33	Juddy Esther Canvajal Montañez	Auxiliar de enfermería y	Tercerizado	Enfermería	Directo
34	Liceth Barrios	AUXILIAR DE ENFERMERIA	Tercerizado	Enfermería	Directo
35	Claudia Riaño	AUXILIAR DE ENFERMERIA	Tercerizado	Enfermería	Directo
36	Gina Gómez	AUXILIAR DE ENFERMERIA	Tercerizado	Enfermería	Directo
37	BIVIANA JACQUELINE RAMIREZ SUAREZ	tecnico de auxiliar de enfermería	Tercerizado	Enfermería	Directo
38	DERLY JULIETH SANCHEZ TORRES	AUXILIAR DE ENFERMERIA	Tercerizado	Enfermería	Directo
39	Carol Adriana Higuera Mendoza	TÉCNICO AUXILIAR DE	Tercerizado	Enfermería	Directo
40	DIANA ROCIO VELANDIA NIETO	AUXILIAR DE ENFERMERIA	Tercerizado	Enfermería	Directo
41	María Concepción Avella Sanabria	técnico	Planta	Enfermería	Directo
42	María Agustina Baez Dueñas	auxiliar de enfermería	Planta	Enfermería	Directo
43	Aura Lorena avella paipa	Auxiliar en enfermería	Planta	Enfermería	Directo
44	Carmen Janeth Saavedra Borja	Odontología	Orden de Prestación de	Odontología	Directo
45	Liz Jeneffer Moros Andrade	Odontología	Orden de Prestación de	Odontología	Directo
46	Ricardo Moros Andrade	Odontólogo	Orden de Prestación de	Odontología	Directo
47	Sergio Alejandro valencia Díaz	Odontologo	Orden de Prestación de	Odontología	Directo
48	Anderson Ignacio Rodríguez Sanchez	Odontologo	Orden de Prestación de	Odontología	Directo
49	Olga jeannethe López rojas	Odontologa	Orden de Prestación de	Odontología	Directo
50	Alvaro Humberto Robayo Pedraza	Odontologo	Orden de Prestación de	Odontología	Directo
51	Mary Luz Carreño	ODONTOLOGA, GERENTE EN	Orden de Prestación de	Odontología	Directo
52	FERNANDO JAVIER LOZANO UCHAMOCHA	ODONTOLOGO	Orden de Prestación de	Odontología	Directo
53	ALIX OLIVA CRISTANCHO SANDOVAL	Odontologa	Orden de Prestación de	Odontología	Directo
54	Martha Lilia Avella Hernández	Odontologa	Orden de Prestación de	Odontología	Directo
55	Edith Caro García	Higienista oral-auxiliar de	Tercerizado	Odontología	Directo
56	Sandra Patricia Gómez Munevar	Técnico	Tercerizado	Odontología	Directo
57	Zulma Yadira Lemus Corredor	auxiliar de consultorio	Tercerizado	Odontología	Directo
58	MONICA YADIRA CORREDOR MORALES	TECNICO PROFESIONAL	Tercerizado	Odontología	Directo
59	ANA MERCEDES CELY BECERRA	AUXILIAR DE CONSULTORIO	Planta	Odontología	Directo
60	Claudia Maritza Alcantar Suarez	Tecnico	Tercerizado	Odontología	Directo
61	Michel Dayana Granados Perez	Auxiliar de Odontología e	Tercerizado	Odontología	Directo
62	Nelly Nayibe Dallos Lara	Bacteriología y Laboratorista	Orden de Prestación de	Laboratorio	Directo
63	Luz Stella Barragán Hernández	Bacteriologa	Orden de Prestación de	Laboratorio	Directo
64	JENNY ALEJANDRA TRISTANCHO	Bacterióloga	Orden de Prestación de	Laboratorio	Directo
65	Angie Johana Amézquita Canvajal	Bacteriologa	Orden de Prestación de	Laboratorio	Directo
66	CLAUDIA MARCELA QUINTANA SEGURA	Bacteriologa	Planta	Laboratorio	Directo
67	Erika Rueda	Auxiliar de enfermería	Orden de Prestación de	Laboratorio	Directo
68	MARTHA JANETH ACOSTA CEPEDA	Tecnico	Tercerizado	Laboratorio	Directo
69	MARIA LILIA RINCON SARMIENTO	TECNOLOGO	Planta	Laboratorio	Directo
70	Andrea Judith Sarmiento Mora	Química Farmacéutica	Orden de Prestación de	Farmacia	Directo

Número de Profesionales de la Salud	BASE DE DATOS				
	Nombre	Cargo	Tipo de Vinculación	Área de la ESE	Clasificación por Nivel de Exposición
71	Claudia Patricia Ochoa Camargo	regente de farmacia	Tercerizado	Farmacia	Directo
72	Wilson Eliecer Acevedo Zarate	Tecnologo en Regencia en	Tercerizado	Farmacia	Directo
73	CLARA NUBIA MONTAÑA RIAÑO	REGENTE DE FARMACIA	Tercerizado	Farmacia	Directo
74	HELENA LUCERO PATIÑO PINZON	TECNOLOGIA DE REGENCIA EN	Tercerizado	Farmacia	Directo
75	Tatiana Velasquez Perez	tecnologo	Tercerizado	Farmacia	Directo
76	CONCEPCION BLANCO BONILLA	ADMINISTRADOR A DE	Planta	Farmacia	Directo
77	Mary Luz Murillo Peña	Ingeniero	Orden de Prestación de	Asignación de Citas	Directo
78	ARNOLD GERNEY OLIVARES ALVAREZ	AUXILIAR DE ENFERMERIA	Tercerizado	Asignación de Citas	Directo
79	yessica carolina tarazona perez	auxiliar de enfermería	Tercerizado	Asignación de Citas	Directo
80	Karen Alexandra Morales Eusategui	Tecnologa en Gestión	Tercerizado	Asignación de Citas	Directo
81	Jenny Astrid Rincón Peñaranda	Técnico	Tercerizado	Asignación de Citas	Directo
82	María paz medina sanabria	Administrativo	Tercerizado	Asignación de Citas	Directo
83	Ioren Jeaneth flechas garcia	manejo de computadores	Tercerizado	Asignación de Citas	Directo
84	DEISY CAROLINA OCHICA ALVARADO	ESTUDIANTE PSICOLOGIA	Tercerizado	Asignación de Citas	Directo
85	Daissy Yurany Cabra Chia	Auxiliar de enfermería	Tercerizado	Asignación de Citas	Directo
86	NANCY ROCIO PUERTO REYES	PSICOLOGA	Orden de Prestación de	Psicología	Directo
87	Claudia Liliana Leal Garcia	Técnico auxiliar de enfermería	Tercerizado	SIAU	Directo
88	Nelsi Nocua Granados	AUXILIAR DE ENFERMERIA	Tercerizado	SIAU	Directo
89	ROSSY MARY DEL CARMEN FLECHAS DE ROCHA	ARCHIVISTA	Planta	Gestión Documental	Directo
90	Flor Elva Alfonso Amado	Contador público	Planta	Administrativo	Directo
91	Jorge Ignacio Cabra Combariza	Ingeniero de Sistemas	Planta	Administrativo	Directo
92	LUZ DARY OCHICA ALVARADO	PROFESIONAL EN COMERCIO	Libre Nombramiento y	Administrativo	Directo
93	GLORIA NELLY CHAPARRO PINEDA	CONTADOR PUBLICO	Periodo Fijo	Administrativo	Directo
94	Mónica Corredor	Tesorera	Libre Nombramiento y	Administrativo	Directo
95	CATHERINE VAN ARCKEN MARTINEZ	Gerente	Planta	Administrativo	Directo
96	Sandra Torres	Enfermera Jefe	Orden de Prestación de	Administrativo	Directo
97	Andrea Arias Perdomo	Psicologa	Orden de Prestación de	Administrativo	Directo
98	Esteban Mateus	Ingeniero	Orden de Prestación de	Administrativo	Directo
99	Andrea Rojas	Enfermera Jefe	Orden de Prestación de	Administrativo	Directo
100	Gloria Esther Agudelo Torres	Bacterióloga	Orden de Prestación de	Administrativo	Directo
101	EDWIN ANDRES ROMERO AGUDELO	Ingeniero de Sistemas Y	Orden de Prestación de	Administrativo	Directo
102	DANILO IGNACIO CEPEDA PÉREZ	MAESTRIA	Orden de Prestación de	Administrativo	Directo
103	Mariela Marín	abogado	Orden de Prestación de	Administrativo	Directo
104	María Fernanda Gallo Pesca	Psicólogo	Prestación de	Administrativo	Directo
105	Edna yineth Carreño Daza	Ingeniera Industrial - Especialista en	Orden de Prestación de	Administrativo	Directo
106	Jimena Camargo	TECNICO PROFESIONAL	Tercerizado	Administrativo	Directo
107	YEISON RUEDA PINEDA	Productor de Cine	Orden de Prestación de	Administrativo	Directo
108	Dario Estupiñan	Tecnologo en Administración de	Orden de Prestación de	Administrativo	Directo
109	JAEL FABIANA VARGAS	TECNICO	Tercerizado	Gestión Documental	Directo
110	ALIX AMANDA CABRA PINTO	TECNICO PROFESIONAL	Tercerizado	Administrativo	Directo
111	Melba Yanneth Fonseca	Técnica	Tercerizado	Administrativo	Directo

Número de Profesionales de la Salud	BASE DE DATOS				
	Nombre	Cargo	Tipo de Vinculación	Área de la ESE	Clasificación por Nivel de Exposición
112	Andrea del Pilar Rodríguez Tobos	Profesional Especializado en	Planta	Misional	Directo
113	Gloria Mariem Avila Quiñones	Psicóloga	Orden de Prestación de	Psicología	Directo
114	NANCY ROCIO PUERTO REYES	PSICOLOGA	Orden de Prestación de	Psicología	Directo
115	Angela Reyes	PSICOLOGA	Orden de Prestación de	Psicología	Directo
116	ALFONSO LOPEZ AHUMADA	ADMINISTRADOR	Tercerizado	Almacén	Directo
117	Catalina Pedraza González	Tecnología en Logística	Tercerizado	Almacén	Directo
118	Jose Israel Sanabria Gallo	bachiller	Tercerizado	Conductor	Directo
119	JORGE ENRIQUE DIAZ	CONDUCTOR	Tercerizado	Conductor	Directo
120	José Damián Maldonado Días	Conductor	Tercerizado	Conductor	Directo
121	Israel Granados Ríos	Ningún	Tercerizado	Conductor	Directo
122	Marving Leonel Carreño Daza	Profesional Especializado	Orden de Prestación de	Mantenimiento	Directo
123	Ismael cáceres nova	Auxiliar de mantenimiento	Orden de Prestación de	Mantenimiento	Directo
124	Jairo Alberto Malaver Velasco	Auxiliar de mantenimiento	Orden de Prestación de	Mantenimiento	Directo
125	Israel granados Ríos	Ningún	Tercerizado	Vigilancia	Directo
126	Claudia Liliana Trujillo Echeverría	Guarda	Tercerizado	Vigilancia	Directo
127	Segundo José Ilesinio Joya Cifuentes	Guarda	Tercerizado	Vigilancia	Directo
128	Prieto Beltrán Maritza	No	Tercerizado	Vigilancia	Directo
129	Doris Esmeralda Colmenares Cardenas	Servicios generales	Tercerizado	Servicios Generales	Directo
130	Claudia Quemba Rodríguez	Servicios generales	Tercerizado	Servicios Generales	Directo
131	Marisel Otilia León Díaz	Auxiliar de servicios	Tercerizado	Servicios Generales	Directo
132	Francy Teresa Márquez García	Servicios generales	Tercerizado	Servicios Generales	Directo
133	Constanza Sotelo	Servicios generales	Tercerizado	Servicios Generales	Directo
134	María Estefany Corredor Santos	Coordinadora PIC	Orden de Prestación de	PIC	Directo
135	Yadis Carolina Godoy Tarazona	Psicologa	Orden de Prestación de	PIC	Directo
136	Xiomara Alejandra Cortes Galvis	Psicologa	Orden de Prestación de	PIC	Directo
137	Alix Carolina Chinome Torres	Psicologa	Orden de Prestación de	PIC	Directo
138	Andrea Milena Montaña Montaña	Psicologa	Orden de Prestación de	PIC	Directo
139	Sandra Elizabeth Granados Combariza	Psicologa	Orden de Prestación de	PIC	Directo
140	Maribel Rojas Díaz	Enfermera Jefe	Orden de Prestación de	PIC	Directo
141	Diana Carolina Cruz Villamil	Enfermera Jefe	Orden de Prestación de	PIC	Directo
142	Angie Catalina Corredor Navarro	Enfermera Jefe	Orden de Prestación de	PIC	Directo
143	Wilson David Velandia Santos	Fisioterapeuta	Orden de Prestación de	PIC	Directo
144	Nelcy Johanna Blanco Rincón	Aux. enfermería	Orden de Prestación de	PIC	Directo
145	Indrid Syomara Vega Fuentes	Aux. enfermería	Orden de Prestación de	PIC	Directo
146	Eliana Rocio Alvarez Reyes	Aux. enfermería	Orden de Prestación de	PIC	Directo
147	Dolly Yolima Ciceri Niño	Aux. enfermería	Orden de Prestación de	PIC	Directo
148	Jenny Carolina Gomez Navas	Aux. enfermería	Orden de Prestación de	PIC	Directo
149	Yolanda Nelly Pineda Valderrama	Auxiliar Laboratorio Clínico	Orden de Prestación de	PIC	Directo
150	Erika Mayerly Díaz Márquez	Aux. Enfermería	Orden de Prestación de	PIC	Directo
151	Juan Carlos Díaz Pineda	Diseñador gráfico	Orden de Prestación de	PIC	Directo
152	Wilson Javier Garcia Nieto	Administrador de Empresas	Orden de Prestación de	PIC	Directo
153	Luz Marina Escarria Peña	Enfermera Jefe	Orden de Prestación de	PIC	Directo

2. ¿Los EPP entregados cumplen con las características establecidas por el Ministerio de Salud y Protección Social? *Evidencia: Órdenes de compra, fichas técnicas de los EPP adquiridos.*

NO: el presente informe correspondiente a los días 25 de Junio a 1 de Julio de 2020, la respuesta es NO debido a que en esos días la Institución no realizó compra de Elementos de Protección Personal. Es importante aclarar que los Elementos de Protección Personal adquiridos por la Institución cuentan con sus respectivas Fichas Técnicas, al igual que los suministrados por la ARL.

3. Se está entregando los EPP a todos los trabajadores de acuerdo al grado de exposición al riesgo? *Evidencia: Base de trabajadores por cargo, tipo de vinculación, área de la clínica y nivel de exposición al riesgo.*

SI

Número de Profesionales de la Salud	BASE DE DATOS				
	Nombre	Cargo	Tipo de Vinculación	Área de la ESE	Clasificación por Nivel de Exposición
1	FABIAN BAYONA	Líder del equipo de Medicina	Orden de Prestación de	Medicina	Directo
2	JUAN PABLO MENDOZA SIERRA	MEDICO GENERAL	Orden de Prestación de	Medicina	Directo
3	JHEINNY PILAR RODRIGUEZ ROJAS	MEDICO PROGRAMA DE	Orden de Prestación de	Medicina	Directo
4	DIDIER MAURICIO CARDENAS AFRICANO	MEDICO GENERAL	Orden de Prestación de	Medicina	Directo
5	Pablo Andrés Franco Osma	Medico	Orden de Prestación de	Medicina	Directo
6	DOLLY CAROLINA OVIEDO ROBALLO	MEDICO GENERAL	Orden de Prestación de	Medicina	Directo
7	MARIO ORLANDO VALDERRAMA RIVERA	MEDICO GENERAL	Orden de Prestación de	Medicina	Directo
8	ivan indalecio baez cordoba	medico general desplazamiento	Orden de Prestación de	Medicina	Directo
9	YASMIN EMILSE LAGOS VERGARA	medico general	Orden de Prestación de	Medicina	Directo
10	Gladis Cardenas Acero	Medico General	Orden de Prestación de	Medicina	Directo
11	Viviana Corredor Parra	Médica general	Orden de Prestación de	Medicina	Directo
12	Diana Elizabeth Vega Rodríguez	Médico asistencial	Orden de Prestación de	Medicina	Directo
13	Claudia Milena Pulido Obregón	Médico Consulta Externa	Orden de Prestación de	Medicina	Directo
14	Ingrid Fabiana Figueroa Blanco	Médica	Orden de Prestación de	Medicina	Directo
15	Fabián Gerardo Rodríguez Reyes	Médico de consulta externa.	Orden de Prestación de	Medicina	Directo
16	EDWIN ANSELMO CORREDOR BARRERA	Medico general del programa	Orden de Prestación de	Medicina	Directo
17	Donaldo de Jesús Vallejo Romero	medicina general	Orden de Prestación de	Medicina	Directo
18	Fabrizio Martínez	medicina general	Orden de Prestación de	Medicina	Directo
19	Paola Pinzón	medicina general	Orden de Prestación de	Medicina	Directo
20	Mónica Patricia Vivas Torres	Enfermera	Orden de Prestación de	Enfermería	Directo
21	Ingrid Leonor Martínez Cardozo	Enfermera	Orden de Prestación de	Enfermería	Directo
22	Nubia Estrella Robayo Pedraza	Enfermera	Orden de Prestación de	Enfermería	Directo
23	Fabio Andrés Araque Zuta	Enfermero jefe	Orden de Prestación de	Enfermería	Directo
24	LIZETH KATHERINE VIVAS TORRES	ENFERMERA	Orden de Prestación de	Enfermería	Directo
25	Luisa Fernanda Araque Pita	ENFERMERA	Orden de Prestación de	Enfermería	Directo
26	VIVIANA CRUZ SIAUCHÓ	Enfermera	Orden de Prestación de	Enfermería	Directo
27	Diana Patricia Camargo Niño	Enfermera	Orden de Prestación de	Enfermería	Directo
28	Fabian Chaparro Lopez	Enfermero	Orden de Prestación de	Enfermería	Directo
29	DOLLY CONSTANZA ROJAS CRUZ	TECNICO AUXILIAR EN	Tercerizado	Enfermería	Directo
30	ZULMA YANETH SANABRIA PEDRAZA	TECNICO EN AUXILIAR DE	Tercerizado	Enfermería	Directo

Número de Profesionales de la Salud	BASE DE DATOS				
	Nombre	Cargo	Tipo de Vinculación	Área de la ESE	Clasificación por Nivel de Exposición
31	Martha Felisa Infante Riaño	tecnico auxiliar de enfermería	Tercerizado	Enfermería	Directo
32	Andrea Parra Velandia	Auxiliar de Enfermería	Tercerizado	Enfermería	Directo
33	Juddy Esther Canajal Montañez	Auxiliar de enfermería y	Tercerizado	Enfermería	Directo
34	Liceth Barrios	AUXILIAR DE ENFERMERIA	Tercerizado	Enfermería	Directo
35	Claudia Riaño	AUXILIAR DE ENFERMERIA	Tercerizado	Enfermería	Directo
36	Gina Gómez	AUXILIAR DE ENFERMERIA	Tercerizado	Enfermería	Directo
37	BIVIANA JACQUELINE RAMIREZ SUAREZ	tecnico de auxiliar de enfermería	Tercerizado	Enfermería	Directo
38	DERLY JULIETH SANCHEZ TORRES	AUXILIAR DE ENFERMERIA	Tercerizado	Enfermería	Directo
39	Carol Adriana Higuera Mendoza	TÉCNICO AUXILIAR DE	Tercerizado	Enfermería	Directo
40	DIANA ROCIO VELANDIA NIETO	AUXILIAR DE ENFERMERIA	Tercerizado	Enfermería	Directo
41	María Concepción Avella Sanabría	técnico	Planta	Enfermería	Directo
42	María Agustina Baez Dueñas	auxiliar de enfermería	Planta	Enfermería	Directo
43	Aura Lorena avella paipa	Auxiliar en enfermería	Planta	Enfermería	Directo
44	Carmen Janeth Saavedra Borja	Odontología	Orden de Prestación de	Odontología	Directo
45	Liz Jeneffer Moros Andrade	Odontología	Orden de Prestación de	Odontología	Directo
46	Ricardo Moros Andrade	Odontólogo	Orden de Prestación de	Odontología	Directo
47	Sergio Alejandro valencia Diaz	Odontologo	Orden de Prestación de	Odontología	Directo
48	Anderson Ignacio Rodriguez Sanchez	Odontologo	Orden de Prestación de	Odontología	Directo
49	Olga jeannethe López rojas	Odontologa	Orden de Prestación de	Odontología	Directo
50	Alvaro Humberto Robayo Pedraza	Odontologo	Orden de Prestación de	Odontología	Directo
51	Mary Luz Carreño	ODONTOLOGA, GERENTE EN	Orden de Prestación de	Odontología	Directo
52	FERNANDO JAVIER LOZANO UCHAMOCHA	ODONTOLOGO	Orden de Prestación de	Odontología	Directo
53	ALIX OLIVA CRISTANCHO SANDOVAL	Odontologa	Orden de Prestación de	Odontología	Directo
54	Martha Lilia Avella Hernández	Odontologa	Orden de Prestación de	Odontología	Directo
55	Edith Caro García	Higienista oral-auxiliar de	Tercerizado	Odontología	Directo
56	Sandra Patricia Gómez Munevar	Técnico	Tercerizado	Odontología	Directo
57	Zulma Yadira Lemus Corredor	auxiliar de consultorio	Tercerizado	Odontología	Directo
58	MONICA YADIRA CORREDOR MORALES	TECNICO PROFESIONAL	Tercerizado	Odontología	Directo
59	ANA MERCEDES CELY BECERRA	AUXILIAR DE CONSULTORIO	Planta	Odontología	Directo
60	Claudia Maritza Alcantar Suarez	Tecnico	Tercerizado	Odontología	Directo
61	Michel Dayana Granados Perez	Auxiliar de Odontología e	Tercerizado	Odontología	Directo
62	Nelly Nayibe Dallos Lara	Bacteriologa y Laboratorista	Orden de Prestación de	Laboratorio	Directo
63	Luz Stella Barragán Hernández	Bacteriologa	Orden de Prestación de	Laboratorio	Directo
64	JENNY ALEJANDRA TRISTANCHO	Bacterióloga	Orden de Prestación de	Laboratorio	Directo
65	Angie Johana Amézquita Canajal	Bacteriologa	Orden de Prestación de	Laboratorio	Directo
66	CLAUDIA MARCELA QUINTANA SEGURA	Bacteriologa	Planta	Laboratorio	Directo
67	Erika Rueda	Auxiliar de enfermería	Orden de Prestación de	Laboratorio	Directo
68	MARTHA JANETH ACOSTA CEPEDA	Tecnico	Tercerizado	Laboratorio	Directo
69	MARIA LILIA RINCON SARMIENTO	TECNOLOGO	Planta	Laboratorio	Directo
70	Andrea Judith Sarmiento Mora	Química Farmacéutica	Orden de Prestación de	Farmacia	Directo

Número de Profesionales de la Salud	BASE DE DATOS				
	Nombre	Cargo	Tipo de Vinculación	Área de la ESE	Clasificación por Nivel de Exposición
71	Claudia Patricia Ochoa Camargo	regente de farmacia	Tercerizado	Farmacia	Directo
72	Wilson Eliecer Acevedo Zarate	Tecnologo en Regencia en	Tercerizado	Farmacia	Directo
73	CLARA NUBIA MONTAÑA RIAÑO	REGENTE DE FARMACIA	Tercerizado	Farmacia	Directo
74	HELENA LUCERO PATIÑO PINZON	TECNOLOGÍA DE REGENCIA EN	Tercerizado	Farmacia	Directo
75	Tatiana Velasquez Perez	tecnologo	Tercerizado	Farmacia	Directo
76	CONCEPCION BLANCO BONILLA	ADMINISTRADOR A DE	Planta	Farmacia	Directo
77	Mary Luz Murillo Peña	Ingeniero	Orden de Prestación de	Asignación de Citas	Directo
78	ARNOLD GERNEY OLIVARES ALVAREZ	AUXILIAR DE ENFERMERIA	Tercerizado	Asignación de Citas	Directo
79	yessica carolina tarazona perez	auxiliar de enfermería	Tercerizado	Asignación de Citas	Directo
80	Karen Alexandra Morales Eusategui	Tecnologa en Gestión	Tercerizado	Asignación de Citas	Directo
81	Jenny Astrid Rincón Peñaranda	Técnico	Tercerizado	Asignación de Citas	Directo
82	María paz medina sanabria	Administrativo	Tercerizado	Asignación de Citas	Directo
83	loren jeaneth flechas garcia	manejo de computadores	Tercerizado	Asignación de Citas	Directo
84	DEISY CAROLINA OCHICA ALVARADO	ESTUDIANTE PSICOLOGIA	Tercerizado	Asignación de Citas	Directo
85	Daissy Yurany Cabra Chia	Auxiliar de enfermería	Tercerizado	Asignación de Citas	Directo
86	NANCY ROCIO PUERTO REYES	PSICOLOGA	Orden de Prestación de	Psicología	Directo
87	Claudia Liliana Leal Garcia	Técnico auxiliar de enfermería	Tercerizado	SIAU	Directo
88	Nelsi Nocua Granados	AUXILIAR DE ENFERMERIA	Tercerizado	SIAU	Directo
89	ROSSY MARY DEL CARMEN FLECHAS DE ROCHA	ARCHIVISTA	Planta	Gestión Documental	Directo
90	Flor Elva Alfonso Amado	Contador público	Planta	Administrativo	Directo
91	Jorge Ignacio Cabra Combariza	Ingeniero de Sistemas	Planta	Administrativo	Directo
92	LUZ DARY OCHICA ALVARADO	PROFESIONAL EN COMERCIO	Libre Nombramiento y	Administrativo	Directo
93	GLORIA NELLY CHAPARRO PINEDA	CONTADOR PUBLICO	Período Fijo	Administrativo	Directo
94	Mónica Corredor	Tesorera	Libre Nombramiento y	Administrativo	Directo
95	CATHERINE VAN ARCKEN MARTINEZ	Gerente	Planta	Administrativo	Directo
96	Sandra Torres	Enfermera Jefe	Orden de Prestación de	Administrativo	Directo
97	Andrea Arias Perdomo	Psicologa	Orden de Prestación de	Administrativo	Directo
98	Esteban Mateus	Ingeniero	Orden de Prestación de	Administrativo	Directo
99	Andrea Rojas	Enfermera Jefe	Orden de Prestación de	Administrativo	Directo
100	Gloria Esther Agudelo Torres	Bacterióloga	Orden de Prestación de	Administrativo	Directo
101	EDWIN ANDRES ROMERO AGUDELO	Ingeniero de Sistemas Y	Orden de Prestación de	Administrativo	Directo
102	DANILO IGNACIO CEPEDA PÉREZ	MAESTRIA	Orden de Prestación de	Administrativo	Directo
103	Mariela Marín	abogado	Orden de Prestación de	Administrativo	Directo
104	María Fernanda Gallo Pesca	Psicólogo	Prestación de	Administrativo	Directo
105	Edna yineth Carreño Daza	Ingeniera Industrial - Especialista en	Orden de Prestación de	Administrativo	Directo
106	Jimena Camargo	TECNICO PROFESIONAL	Tercerizado	Administrativo	Directo
107	YEISON RUEDA PINEDA	Productor de Cine	Orden de Prestación de	Administrativo	Directo
108	Dario Estupiñan	Tecnologo en Administración de	Orden de Prestación de	Administrativo	Directo
109	JAEL FABIANA VARGAS	TECNICO	Tercerizado	Gestión Documental	Directo
110	ALIX AMANDA CABRA PINTO	TECNICO PROFESIONAL	Tercerizado	Administrativo	Directo
111	Melba Yanneth Fonseca	Técnica	Tercerizado	Administrativo	Directo

Número de Profesionales de la Salud	BASE DE DATOS				
	Nombre	Cargo	Tipo de Vinculación	Área de la ESE	Clasificación por Nivel de Exposición
112	Andrea del Pilar Rodríguez Tobos	Profesional Especializado en	Planta	Misional	Directo
113	Gloria Mariem Avila Quiñones	Psicóloga	Orden de Prestación de	Psicología	Directo
114	NANCY ROCIO PUERTO REYES	PSICOLOGA	Orden de Prestación de	Psicología	Directo
115	Angela Reyes	PSICOLOGA	Orden de Prestación de	Psicología	Directo
116	ALFONSO LOPEZ AHUMADA	ADMINISTRADOR	Tercerizado	Almacén	Directo
117	Catalina Pedraza González	Tecnología en Logística,	Tercerizado	Almacén	Directo
118	Jose Israel Sanabria Gallo	bachiller	Tercerizado	Conductor	Directo
119	JORGE ENRIQUE DIAZ	CONDUCTOR	Tercerizado	Conductor	Directo
120	José Damián Maldonado Díaz	Conductor	Tercerizado	Conductor	Directo
121	Israel Granados Ríos	Ningún	Tercerizado	Conductor	Directo
122	Marving Leonel Carreño Daza	Profesional Especializado	Orden de Prestación de	Mantenimiento	Directo
123	Ismael cáceres nova	Auxiliar de mantenimiento	Orden de Prestación de	Mantenimiento	Directo
124	Jairo Alberto Malaver Velasco	Auxiliar de mantenimiento	Orden de Prestación de	Mantenimiento	Directo
125	Israel granados Ríos	Ningún	Tercerizado	Vigilancia	Directo
126	Claudia Liliana Trujillo Echeverría	Guarda	Tercerizado	Vigilancia	Directo
127	Segundo José Ilinio Joya Cifuentes	Guarda	Tercerizado	Vigilancia	Directo
128	Prieto Beltrán Maritza	No	Tercerizado	Vigilancia	Directo
129	Doris Esmeralda Colmenares Cardenas	Servicios generales	Tercerizado	Servicios Generales	Directo
130	Claudia Quemba Rodríguez	Servicios generales	Tercerizado	Servicios Generales	Directo
131	Marisel Otilia León Díaz	Auxiliar de servicios	Tercerizado	Servicios Generales	Directo
132	Francy Teresa Márquez García	Servicios generales	Tercerizado	Servicios Generales	Directo
133	Constanza Sotelo	Servicios generales	Tercerizado	Servicios Generales	Directo
134	María Estefany Corredor Santos	Coordinadora PIC	Orden de Prestación de	PIC	Directo
135	Yadis Carolina Godoy Tarazona	Psicologa	Orden de Prestación de	PIC	Directo
136	Xiomara Alejandra Cortes Galvis	Psicologa	Orden de Prestación de	PIC	Directo
137	Alix Carolina Chinome Torres	Psicologa	Orden de Prestación de	PIC	Directo
138	Andrea Milena Montaña Montaña	Psicologa	Orden de Prestación de	PIC	Directo
139	Sandra Elizabeth Granados Combariza	Psicologa	Orden de Prestación de	PIC	Directo
140	Maribel Rojas Díaz	Enfermera Jefe	Orden de Prestación de	PIC	Directo
141	Diana Carolina Cruz Villamil	Enfermera Jefe	Orden de Prestación de	PIC	Directo
142	Angie Catalina Corredor Navarro	Enfermera Jefe	Orden de Prestación de	PIC	Directo
143	Wilson David Velandia Santos	Fisioterapeuta	Orden de Prestación de	PIC	Directo
144	Nelcy Johanna Blanco Rincón	Aux. enfermería	Orden de Prestación de	PIC	Directo
145	Indrid Syomara Vega Fuentes	Aux. enfermería	Orden de Prestación de	PIC	Directo
146	Eliana Rocio Alvarez Reyes	Aux. enfermería	Orden de Prestación de	PIC	Directo
147	Dolly Yolima Ciceri Niño	Aux. enfermería	Orden de Prestación de	PIC	Directo
148	Jenny Carolina Gomez Navas	Aux. enfermería	Orden de Prestación de	PIC	Directo
149	Yolanda Nelly Pineda Valderrama	Auxiliar Laboratorio Clínico	Orden de Prestación de	PIC	Directo
150	Erika Mayerly Díaz Márquez	Aux. Enfermería	Orden de Prestación de	PIC	Directo
151	Juan Carlos Díaz Pineda	Diseñador gráfico	Orden de Prestación de	PIC	Directo
152	Wilson Javier Garcia Nieto	Administrador de Empresas	Orden de Prestación de	PIC	Directo
153	Luz Marina Escarria Peña	Enfermera Jefe	Orden de Prestación de	PIC	Directo

4. ¿Los EPP se están entregando oportunamente? *Evidencia a entregar: Base de trabajadores con registro de entrega de los EPP a cada trabajador con la fecha y hora de entrega.*

SI

La ESE Salud del Tundama, modifica el formato de entrega de Elementos de Protección Personal, el cual se establece por proceso y por Trabajador en la Institución, tal como se menciona a continuación:

- Enfermería
- Medicina
- Odontología
- Laboratorio Clínico
- Farmacia
- Asignación de Citas
- Administrativos
- Ambiente Físico
- Mantenimiento

Lo anteriormente descrito, se puede evidenciar en el Anexo 2, adjunto a este informe.

5. Se está garantizando la entrega de los EPP en la cantidad y reemplazo de uso requerido? *Evidencia: Base de trabajadores con registro de frecuencia y entrega de los EPP a cada trabajador.*

SI

Se realizan los pedidos de los EPP que necesitan cada uno de los diferentes procesos de la Institución, por medio del Software Génesis, con una periodicidad semanal.

GESTION DE BIENES INSUMOS Y SUMINISTROS		2		30/09/2019		RESPONSABLE: GINNA GÓMEZ_		
SISTEMA DE GESTION DE CALIDAD Y CONTROL INTERNO								
CONTROL DE MEDICAMENTOS, DISPOSITIVOS MEDICOS E INSUMOS								
PROCESO								
NOMBRE	PRESENTACION Y FORMA FARMACEUTICA	FECHA DE INGRESO	ENTRADA	FECHA DE SALIDA	SALIDA	SALDO	FABRICANTE	CONSULTORIO - PROCEDIMIENTO
BATA QUIRRURGICA	UNIDAD			25/06/2020	10	22	NR	PERSONAL MEDICO
BATA QUIRRURGICA	UNIDAD			25/06/2020	21	1	NR	PERSONAL ASISTENCIAL 26/05/2020
BATA QUIRRURGICA	UNIDAD			25/06/2020	10	9	NR	PERSONAL ASISTENCIAL 26/05/2020
BATA QUIRRURGICA	UNIDAD			25/06/2020	30	-30	NR	CUBETA CRONICOS DOMICILIARIA
BATA QUIRRURGICA	UNIDAD	25/06/2020	400			361	NR	ENTRARON AL DEPOSITO
BATA QUIRRURGICA	UNIDAD			25/06/2020	15	346	NR	DESINFECCION CONSULTORIOS
BATA QUIRRURGICA	UNIDAD			26/06/2020	13	333	NR	PERSONAL ASISTENCIAL 26/06/2020
BATA QUIRRURGICA	UNIDAD			26/06/2020	20	313	NR	VACUNACION EXTRAMURAL
BATA QUIRRURGICA	UNIDAD			26/06/2020	13	300	NR	PERSONAL ASISTENCIAL 30/06/2020
BATA QUIRRURGICA	UNIDAD			26/06/2020	20	280	NR	DESINFECCION CONSULTORIOS
BATA QUIRRURGICA	UNIDAD			26/06/2020	30	250	NR	CRONICOS
BATA QUIRRURGICA	UNIDAD			26/06/2020	30	220	NR	CRONICOS
BATA QUIRRURGICA	UNIDAD			26/06/2020	30	190	NR	CUBETA SONIDAS Y CURACIONES
BATA QUIRRURGICA	UNIDAD			30/06/2020	10	180	NR	PERSONAL ASISTENCIAL
BATA QUIRRURGICA	UNIDAD			30/06/2020	10	170	NR	VACUNACION EXTRAMURAL
BATA QUIRRURGICA	UNIDAD			30/06/2020	13	157	NR	VACUNACION EXTRAMURAL
BATA QUIRRURGICA	UNIDAD			30/06/2020	30	127	NR	CRONICOS
BATA QUIRRURGICA	UNIDAD			30/06/2020	11	116	NR	DESINFECCION CONSULTORIOS
BATA QUIRRURGICA	UNIDAD			30/06/2020	22	94	NR	PERSONAL ASISTENCIAL 01/07/2020
BATA QUIRRURGICA	UNIDAD			1/07/2020	13	81	NR	VACUNACION ESTRAMURAL
BATA QUIRRURGICA	UNIDAD			1/07/2020	15	66	NR	PERSONAL ASISTENCIAL
BATA QUIRRURGICA	UNIDAD			1/07/2020	8	58	NR	CONSULTA MEDICA DOMICILIARIA
BATA QUIRRURGICA	UNIDAD			1/07/2020	10	48	NR	CURACIONES DOMICILIARIAS

		S INSUMOS Y SUMINISTROS		AGAF151-230			
		E CALIDAD Y CONTROL INTERNO		VERSION	2		
		FECHA DE APROBACION		30/09/2019			
		. DISPOSITIVOS MEDICOS E INSUMOS		Pág. 111			
PROCESO		RESPONSABLE: GINNA GÓMEZ					
NOMBRE	FECHA DE SALIDA	SALIDA	SALDO	FECHA DE VENCIMIENTO	LOTE	FABRICANTE	CONSULTORIO - PROCEDIMIENTO
GORROS	25/06/2020	10	13	NR	SQ20190420	LIFE CARE	PERSONAL MEDICO
GORROS	25/06/2020	21	0	NR	SQ20190420	LIFE CARE	PERSONAL ASISTENCIAL 26/06/20
GORROS	25/06/2020		409	NR	SQ20190420	LIFE CARE	ENTARON AL DEPOSITO
GORROS	25/06/2020	20	389	NR	SQ20190420	LIFE CARE	CURACIONES Y SONDAS
GORROS	25/06/2020	15	374	NR	SQ20190420	LIFE CARE	CUBETA CRONICOS DOMICILIARIA
GORROS	25/06/2020	6	368	NR	SQ20190420	LIFE CARE	DESINFECCION CONSULTORIOS
GORROS	26/06/2020	13	355	NR	SQ20190420	LIFE CARE	DESINFECCION CONSULTORIOS
GORROS	26/06/2020	20	335	NR	SQ20190420	LIFE CARE	VACUNACION EXTRAMURAL
GORROS	26/06/2020	14	321	NR	SQ20190420	LIFE CARE	ENTREGA PERSONAL 30/06/2020
GORROS	26/06/2020	7	314	NR	SQ20190420	LIFE CARE	DESINFECCION CONSULTORIOS
GORROS	26/06/2020	30	284	NR	SQ20190420	LIFE CARE	CRONICOS
GORROS	26/06/2020	20	264	NR	SQ20190420	LIFE CARE	CUBETA SONDAS Y CURACIONES
GORROS	30/06/2020	10	254	NR	SQ20190420	LIFE CARE	PERSONAL ASISTENCIAL
GORROS	30/06/2020	20	234	NR	SQ20190420	LIFE CARE	VACUNACION EXTRAMURAL
GORROS	30/06/2020	13	221	NR	SQ20190420	LIFE CARE	VACUNACION EXTRAMURAL
GORROS	30/06/2020	30	191	NR	SQ20190420	LIFE CARE	CRONICOS
GORROS	30/06/2020	21	170	NR	SQ20190420	LIFE CARE	PERSONAL ASISTENCIAL 01/07/2020
GORROS	30/06/2020	8	162	NR	SQ20190420	LIFE CARE	DESINFECCION CONSULTORIOS
GORROS	1/07/2020	13	149	NR	SQ20190420	LIFE CARE	VACUNACION EXTRAMURAL
GORROS	1/07/2020	20	129	NR	SQ20190420	LIFE CARE	PERSONAL ASISTENCIAL
GORROS	1/07/2020	15	114	NR	SQ20190420	LIFE CARE	PERSONAL ASISTENCIAL
GORROS	1/07/2020	8	106	NR	SQ20190420	LIFE CARE	CONSULTA MEDICA DOMICILIARIA
GORROS	1/07/2020	10	96	NR	SQ20190420	LIFE CARE	CURACIONES DOMICILIARIA

GESTIÓN DE BIENES INSUMOS Y SUMINISTROS		AGAF151-230	
TEMA DE GESTIÓN DE CALIDAD Y CONTROL INTERNO		VERSION	2
CONTROL DE MEDICAMENTOS, DISPOSITIVOS MEDICOS E INSUMOS		FECHA DE APROBACION	30/09/2019
DEPOSITO DE MATERIAL		Pág. 1/1	
PROCESO	RESPONSABLE:	DIANA VELANDIA	
	APOYO		
GESTIÓN DE AMBIENTE Y RECURSOS FISICOS			
NOMBRE	PRESENTACION COMERCIAL Y/O FORMA FARMACEUTICA	FECHA DE SALIDA	SALIDA
GUANTES LATEX TALLA S	CAJA X 100 UNIDADES	24/06/2020	1
GUANTES LATEX TALLA S	CAJA X 100 UNIDADES	24/06/2020	1
GUANTES LATEX TALLA S	CAJA X 100 UNIDADES	24/06/2020	1
GUANTES LATEX TALLA S	CAJA X 100 UNIDADES	25/06/2020	1
GUANTES LATEX TALLA S	CAJA X 100 UNIDADES	25/06/2020	1
GUANTES LATEX TALLA S	CAJA X 100 UNIDADES	26/06/2020	1
GUANTES LATEX TALLA S	CAJA X 100 UNIDADES	26/06/2020	1
GUANTES LATEX TALLA S	CAJA X 100 UNIDADES	26/06/2020	1
GUANTES LATEX TALLA S	CAJA X 100 UNIDADES	30/06/2020	1
GUANTES LATEX TALLA S	CAJA X 100 UNIDADES	30/06/2020	1
GUANTES LATEX TALLA S	CAJA X 100 UNIDADES	30/06/2020	1
SALDO	FECHA DE VENCIMIENTO	REGISTRO INVIMA	LOTE
19	03/23	2010DM-0008308	210057018LPZA
18	03/23	2010DM-0008308	210057018LPZA
17	03/23	2010DM-0008308	210057018LPZA
16	03/23	2010DM-0008308	210057018LPZA
15	03/23	2010DM-0008308	210057018LPZA
14	03/23	2010DM-0008308	210057018LPZA
13	03/23	2010DM-0008308	210057018LPZA
12	03/23	2010DM-0008308	210057018LPZA
11	03/23	2010DM-0008308	210057018LPZA
10	03/23	2010DM-0008308	210057018LPZA
9	03/23	2010DM-0008308	210057018LPZA
8	03/23	2010DM-0008308	210057018LPZA
FABRICANTE	CONSULTORIO - PROCEDIMIENTO		
KRAMER	VACUNACION		
KRAMER	CRONICOS DOMICILIARIAS		
KRAMER	CBETA CURACIONES Y SONDAS		
KRAMER	CONSULTORIO 10		
KRAMER	PEDIDO CENTRO AMIGO		
KRAMER	VACUNACION EXTRAMURAL		
KRAMER	CRONICOS DOMICILIARIAS		
KRAMER	DESPLAZAMIENTOS		
KRAMER	VACUNACION EXTRAMURAL		
KRAMER	CRONICOS DOMICILIARIAS		
KRAMER	VACUNACION INTRAMURAL		
KRAMER	CONSULTORIOS		
AGAF151-230			
GESTION DE BIENES INSUMOS Y SUMINISTROS		VERSION	2
SISTEMA DE GESTION DE CALIDAD Y CONTROL INTERNO		FECHA DE APROBACION	30/09/2019
CONTROL DE MEDICAMENTOS, DISPOSITIVOS MEDICOS E INSUMOS		Pág. 1/1	
PROCESO	DEPOSITO DE MATERIAL	RESPONSABLE:	DIANA VELANDIA
NOMBRE	PRINCIPIO ACTIVO	PRESENTACION COMERCIAL Y/O FORMA FARMACEUTICA	FECHA DE SALIDA
TAPABOCAS CONSULTORIOS	NA	CAJA 50	25/06/2020
TAPABOCAS CONSULTORIOS	NA	CAJA 50	26/06/2020
TAPABOCAS CONSULTORIOS	NA	CAJA 50	30/06/2020
TAPABOCAS CONSULTORIOS	NA	CAJA 50	1/07/2020
SALIDA	SALDO	FECHA DE VENCIMIENTO	REGISTRO INVIMA
36	248	06/24	NR
26	222	06/24	NR
43	179	06/24	NR
29	150	06/24	NR
FECHA DE SALIDA	SALIDA	CONCENTRACION	FABRICANTE
25/06/2020	36	NR	NR
26/06/2020	26	NR	NR
30/06/2020	43	NR	NR
1/07/2020	29	NR	NR
LOTE	CONSULTORIO - PROCEDIMIENTO		
NR	PERSONAL ESE TUNDAMA		
NR	PERSONAL ESE TUNDAMA		
NR	PERSONAL ESE TUNDAMA		
NR	PERSONAL ESE TUNDAMA		

 APOYO		GESTION DE BIENES INSUMOS Y SUMINISTROS										AGAF151-230	
		SISTEMA DE GESTION DE CALIDAD Y CONTROL INTERNO										VERSION	2
CONTROL DE MEDICAMENTOS, DISPOSITIVOS MEDICOS E INSUMOS												FECHA DE APROBACION	30/09/2019
												Pág. 1/1	
PROCESO	DEPOSITO DE MATERIAL											RESPONSABLE:	DIANA VELANDIA
NOMBRE	PRESENTACION COMERCIAL Y/O FORMA FARMACEUTICA	FECHA DE INGRESO	ENTRADA	FECHA DE SALIDA	SALIDA	SALDO	FECHA DE VENCIMIENTO	REGISTRO INVIMA	CONCENTRACIÓN	FABRICANTE	CONSULTORIO - PROCEDIMIENTO		
POLAINAS	PAQUETE X 50 ARES			25/06/2020	10	137	NR	NR	NR	NR	CUBETA CURACIONES Y SONDAS		
POLAINAS	PAQUETE X 50 ARES	25/06/2020	200			337	NR	NR	NR	NR	ENTRARON AL DEPOSITO		
POLAINAS	PAQUETE X 50 ARES			25/06/2020	15	322	NR	NR	NR	NR	CUBETA CRONICOS DOMICILIARIA		
POLAINAS	PAQUETE X 50 ARES			26/06/2020	20	302	NR	NR	NR	NR	VACUNACION EXTRAMURAL		
POLAINAS	PAQUETE X 50 ARES			26/06/2020	21	281	NR	NR	NR	NR	CRONICOS		
POLAINAS	PAQUETE X 50 ARES			26/06/2020	18	263	NR	NR	NR	NR	CUBETA SONDAS Y CURACIONES		
POLAINAS	PAQUETE X 50 ARES			30/06/2020	10	253	NR	NR	NR	NR	VACUNACION EXTRAMURAL		
POLAINAS	PAQUETE X 50 ARES			30/06/2020	13	240	NR	NR	NR	NR	VACUNACION EXTRAMURAL		
POLAINAS	PAQUETE X 50 ARES			30/06/2020	24	216	NR	NR	NR	NR	CRONICOS		
POLAINAS	PAQUETE X 50 ARES			1/07/2020	13	203	NR	NR	NR	NR	VACUNACION EXTRAMURAL		
POLAINAS	PAQUETE X 50 ARES			1/07/2020	8	195	NR	NR	NR	NR	CONSULTA MEDICA DOMICILIARIA		
POLAINAS	PAQUETE X 50 ARES			1/07/2020	10	185	NR	NR	NR	NR	CURACIONES DOMICILIARIA		

6. ¿Se ha planeado lo necesario para contar con suficiente inventario que garantice la disponibilidad requerida para la entrega completa y oportuna de los EPP? *Evidencia: Cantidad de EPP en inventario y proyección de la cantidad de EPP que se ha de adquirir*

SI

A la fecha 01 de julio se cuentan con los siguientes insumos en almacén:

Ítem	Descripción	Cantidad	Proyección de elementos a adquirir
1	Tapaboca N-95	222	
2	Caretas de seguridad	54	Ya se entregaron a los colaboradores del área asistencial
3	Gorro desechable	4150	
4	Bata desechable	222	Se proyecta realizar pedido de 500 batas desechables semanales
5	Polainas (par)	332	Se proyecta realizar pedido de 500 pares de polainas semanales
6	Tapa boca quirúrgico	12850	
7	Traje tipo Tyvec	961	-
8	Guante desechable en látex caja x 100 unidades	290	Se realiza pedido mensual según la necesidad
9	Guante desechable en nitrilo caja x 100 unidades	106	Se realiza pedido mensual según la necesidad
10	Monogafas de protección	5	Ya se entregado a cada colaborador del área misional 1 monogafas de protección

7. ¿Se coordinó con la ARL el apoyo requerido para contar con los EPP necesarios de acuerdo con lo dispuesto en el Decreto 488, Decreto 500 y Circular 29 del 2020 expedidos por el Ministerio del Trabajo? *Evidencia: Oficio de solicitud y respuesta de la ARL o acta con acuerdos y compromisos.*

SI: en el presente informe correspondiente a los días 18 de Junio a 24 de Junio de 2020, no se presentan cambios en cuanto a entrega de Elementos de protección Personal por parte de ARL Positiva.

PLANTA Y PRESTACIÓN DE SERVICIOS



Medellín, Junio 11 de 2020

SEÑORES:
ESE SALUD TUNDAMA
DUITAMA

Asunto: Entrega de insumos médicos

Cordial Saludo,

Informamos que por medio de la presente hacemos entrega del faltante que estaba pendiente de:

262 BATAS

Cualquier inquietud con gusto será atendida.

Agradeciendo su atención.

Atentamente,



VIVIANA A. ROJAS TOBON.
GERENTE IMPLAR



Recibi: Maitea Pardo
Día: 6 - Junio/2020
Hora: 3:30 p.m.

VPYP-15000-2020

Bogotá,

Señores:
ESE SALUD TUNDAMA
Atn. EDNA YINETH CARREÑO DAZA
NIT: 826002601
Dirección: Calle 28 15 120 - Duitama (Boyacá)
Teléfono: 3132758149
DUITAMA

ASUNTO: Entrega de Elementos de Protección Personal prevención COVID 19.

Respetados Señores:

Reciban un cordial saludo de su Administradora de Riesgos Laborales, POSITIVA COMPAÑIA DE SEGUROS S.A.

Teniendo en cuenta la situación actual del País, frente a la pandemia generada por el COVID-19, en virtud del cual se decreta el Estado de Emergencia Económica, Social y Ecológica, se expide el Decreto Legislativo 500 del 31 de marzo de 2020 y la Circular 029 de 2020 del Ministerio del Trabajo, normatividad en la que se faculta a las Administradoras de Riesgos Laborales a apoyar a los Empleadores y Empresas afiliadas que se encuentren expuestas directamente al riesgo de COVID-19 mediante la provisión parcial de algunos elementos de protección personal, como una medida contingente de promoción, prevención y asunción de crisis, procederemos a dar cumplimiento y a realizar entrega de los siguientes elementos de protección personal para ser distribuidos a sus colaboradores expuestos:

KIT	CANTIDAD
Bata	262.5
Monogafas	30
Polainas	262.5
Traje	26.25

Es importante anotar que los despachos de los EPP mencionados anteriormente, se realizarán a partir del día 18 Mayo del presente; por lo tanto, es posible que se realicen entregas parciales a partir de esta fecha, hasta completar la totalidad de elementos indicados anteriormente.

Es de resaltar el llamado que nos hace el Gobierno Nacional en la circular 029, en cuanto a la responsabilidad de los empleadores frente al cuidado de la salud de los trabajadores, aclarando, que el apoyo brindado por las Administradoras de Riesgos Laborales es una medida contingente y no los





exime de la responsabilidad de proporcionar los elementos de protección personal y realizar actividades en seguridad y salud en el trabajo de conformidad con la legislación vigente, entre ellas Decreto 1072 de 2015 y el Artículo 176 de la Resolución 2400 de 1979 .

Agradecemos la atención prestada y nos ponemos a su disposición, para continuar sumando esfuerzos en la promoción y prevención de la salud de nuestros trabajadores afiliados.

Por su amable atención, gracias.

Cordialmente,



JORGE MAURICIO CONTRERAS

Gerente de Administración del Riesgo

Anexo: Fichas Técnicas de EPP (17 folios)
Elaboro: Andrea Gonzalez
Reviso: Jorge Mauricio Contreras
Forma de envío: Correo certificado



Ficha Tecnica
Bata Quirurgica de 50gr

FRENTE



ESPALDA

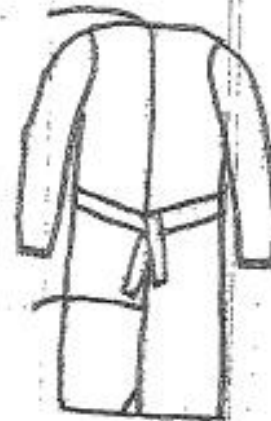

Tela principal
Polipropileno 100%. Tela no tejida 50 gr poliester

Elástico
8 mm 64 % poliester 29% caucho

Fabricación de Batas Quirúrgicas Unisex de tela no tejida antifluidos, con capacidad de
resistencia de neblina fluidos y polvo.

N	ESPECIFICACION	DESCRIPCION
1	Dimensiones	Talla única 1,20
2	Diseño	Bata abierta en la espalda, cuello redondo, sesgado de 1 cm. dejando tiras de amarre de 20 cm., en la cintura tiras de amarre de 3cm por 60 cm de largo; mangas largas, puño con elástico de 1 cm.
3	Material	Tela quirúrgica 100% polipropileno 35 gr poliéster Antifluidos ó 50 gr poliéster antifluidos Talla estándar Largo de 1,20 cm

BODY
PACKS

 **HUMANPACK**

OTASHI
TRAJE MICROPOROSO



CE

 
MINISTERIO DE SALUD DEL PERÚ GOBIERNO REGIONAL TUMBURA

 
GOBIERNO REGIONAL TUMBURA

Traje diseñado para la protección del cuerpo contra líquidos no peligrosos o bajo presión y partículas. Evita que elementos externos entren en contacto con la piel del usuario. Su recubrimiento externo lo hace impermeable y ofrece protección contra líquidos, además de un 100% de retención de partículas.

Posee un revestimiento interno de gran suavidad, fortaleza, durabilidad y protección. Es reutilizable, impermeable, antiestático y reutilizable. Cuenta con tecnología de barrera contra partículas.

Es un traje de gran resistencia y comodidad, permite la salida del vapor del sudor y la humedad generada por el cuerpo del usuario.



HUMANPACK

OTASHI
TRAJE MICROPOROSO

INDICACIONES DE USO

Este producto se utiliza sobre la ropa. Se debe utilizar con la talla apropiada del traje para que permita el movimiento suficiente en la realización de actividades. Sirve para uso de personal competente y capacitado. Debe considerarse el uso de otros elementos de protección si es necesario.

CARACTERÍSTICAS

Tela: Polipropileno / Laminado PE
Estructura: Cebacho libre de PVC
Cremallera: Nylon
Ello y fondo de soldadura ultrasónica para protección perfecta contra pulverización de líquidos, polvo y partículas sólidas. No hay agujeros de agua en el área de la costura.

GARANTÍA

La responsabilidad del vendedor o fabricante es reemplazar la cantidad de este producto que se proyecta ser defectuoso de fábrica.

EMPAQUE

- Caja con 1 unidad
- En mostrador 50 unidades

APLICACIONES

- Procesamiento de alimentos
- Riesgos biológicos
- Industrias y mantenimiento en general
- Automotriz
- Salud y forense
- Veterinaria y Zootecnia
- Farmacéutica
- Agroindustria
- Metalmeccánica

CERTIFICACIONES

Certificación CE categoría 3 tipo B y D
EN 13034:1547 - Protección laminada tipo B frente a productos químicos líquidos (salpicaduras)
EN 13032:1-2010 - Protección laminada tipo B frente a partículas sólidas suspendidas en el aire.
EN 1149-1:1995 - Protección electrostática



Descarga y comparte esta información

www.humanpack.com

FICHA TECNICA DEL PRODUCTO

Código: PD-D-27

Versión: 1

Fecha: 18/04/20

TIPO DE PRODUCTO:	GAFA
REFERENCIA:	Google 001
TIPO DE GAFAS:	GAFA DE SEGURIDAD
USO:	Protección

Descripción

Gafa de seguridad con buen ajuste a la cara gracias a la forma y correa regulable que cubre el rededor de la cabeza.

Cuenta con ventilación superior e inferior.

Podría encontrarse totalmente transparente o con marco negro.



Material:	Marco: Compuesto de Cloruro Polivinilo PVC Flexible, Atóxico Habiña o frame: Polipropileno (PP) Visor: Policarbonato (PC) Correa: Elástico Poliéster
Instrucciones de uso:	Ubique las gafas de modo que cubra totalmente los ojos, pase la correa por detrás de la cabeza y ajústela a la medida de la cabeza. Verifique que la gafa quede bien ajustada incluso por la parte lateral de la cara.
Instrucciones de limpieza:	Las gafas se deben limpiar con abundante agua y un poco de jabón de manos o neutro frotando con la mano suavemente, luego enjuague con abundante agua. Para secarlas use un paño suave preferiblemente que no suelte motas. Nunca limpie las gafas en seco ya que si tienen restos de polvo se pueden rayar, no use alcohol.

FICHAS TÉCNICAS DE EPP ENTREGADOS POR LA INSTITUCIÓN

3M

Colombia

División Salud Ocupacional
Respirador de Media Cara
Línea 7000
7501, 7502, 7503
11/01/2006



Hoja Técnica

Descripción

Pieza facial de media cara doble cartucho, ofrece protección contra ciertos gases, vapores, y material particulado como neblina, polvo y humos

Composición

Fabricada en silicona

Especificaciones (Características Técnicas)

- La pieza en silicona, ofrece una protección cómoda y duradera.
- El respirador de media cara se puede utilizar con cartuchos y filtros de la línea 6000 y 2000 (ver tabla), ofrece protección en variadas de aplicaciones.
- El diseño de bajo perfil de la pieza facial, permite una mejor visibilidad, disminuye la fatiga del usuario.
- Además de utilizarse con los cartuchos de la línea 6000, filtros de la línea 2000 también puede utilizarse con el equipo de línea de aire de flujo continuo.
- El diseño de válvula de exhalación que permite además de una rápida salida del aire caliente, una fácil comunicación.
- Cumple con las aprobaciones **NIOSH/MSHA**

Usos y Aplicaciones

Tabla 1. Línea 6000 combinaciones de filtros y cartuchos.

Nota: Color azul para las combinaciones con cartuchos Línea 6000. El color negro para las combinaciones con filtros línea 2000

PIEZA FACIAL	RETENEDORES	PRE-FILTRO	CARTUCHO LINEA 6000	PIEZA FACIAL	FILTROS LINEA 2000
6100 (S)	501	5N11	6001 contra vapores orgánicos	6100 (S)	2071 contra polvo y neblinas
			6002 Cl ₂ , HCl, SO ₂ , dióxido de cloro y para evacuación en escapes de Sulfuro de Hidrógeno		2076 contra polvo y ácido flúor hidrico a nivel molestos
			6003 Vapores Orgánicos, SO ₂ , HCL, Floruro de Hidrógeno		2078 contra polvo/neblina y niveles molestos vapores orgánicos y gases ácidos
			6004 Amoniaco Metilamina		2091 filtro alta eficiencia contra partículas altamente tóxicas
			6005 formaldehído		2097 filtro alta eficiencia contra partículas altamente tóxicas y niveles molestos de vapores orgánicos
			6006 Multiproposito vapores orgánicos, gases ácidos, formaldehído y amoniaco		2096 filtro alta eficiencia contra partículas altamente tóxicas y niveles molestos de gases ácidos
6300 (L)	502		6009 cartuchocloro mercurio	6300 (L)	7093 alta eficiencia



Filtro Línea 6000



prefiltro 5N11 retenedor 501



Filtro Línea 2000

Industria: minera, cementera, farmacéutica, agroquímica, de madera, metalmecánica, petroquímica y química, alimenticia. En combinación de pre-filtros y cartuchos de carbón activado según el riesgo.

Instrucciones de Uso

1. No seguir de las instrucciones y limitaciones de uso de este respirador y/o no utilizarlo durante todo el periodo de exposición, puede reducir la efectividad y ocasionar enfermedad o muerte.
2. Antes de utilizar el respirador, el usuario deberá ser entrenado correctamente en el uso y mantenimiento del respirador.
3. Verifique el ajuste del respirador.
4. Abandone el área contaminada si presenta mareo u otro síntoma.
5. Si el respirador de daña o presenta dificultad para respirar, abandone el área

Precauciones y Primeros Auxilios

No usar para:

Contaminantes: En concentraciones desconocidas, o condiciones inmediatamente peligrosas para la salud y la vida, o superen las concentraciones de 10XT.L.V.

Atmósferas : Con un contenido de oxígeno que este por debajo del 19.5%

Vida Útil del Producto

N/A

Notas Especiales

Nota: Este respirador no suministra oxígeno, no se debe utilizar en atmósferas con deficiencia oxígeno (menos de 19.5 %), no utilizar barba o cualquier otro elemento que evite el contacto directo del respirador con la cara, no abuse o utilice incorrectamente el respirador.

Advertencia: Este respirador ayuda a proteger contra ciertos polvos, neblinas, gases y vapores pero no elimina la exposición o el riesgo de contagio de enfermedad o infección. El mal uso del respirador puede causar daño y la muerte. Para un uso apropiado pregunte a su supervisor o llame a 3M OH&ESD (91) 4161666 Santafé de Bogotá.

Condiciones de Transporte

Sitios, secos y frescos. Evite la humedad

NOTAS:	Datos Técnicos :	Todas las propiedades físicas y recomendaciones están basadas en pruebas que se consideran representativas, sin embargo, no implican garantía alguna.
	Uso del Producto :	El usuario es responsable de la determinación del uso particular del producto y su método de aplicación, 3M DESCONOCE CUALQUIER GARANTIA EXPRESA O IMPLICITA O AJUSTES PARA PROPOSITOS PARTICULARES.
	Indemnizaciones :	Este producto ha sido probado en cuanto a defectos. 3M se compromete únicamente a reemplazar la cantidad de producto que se comprueba defectuoso ó la devolución del dinero a precio de compra.
	Límite de Responsabilidad :	3M no se hace responsable por daños directos , indirectos o incidentales o consecuentes derivados del uso indebido, negligencia, estricta responsabilidad o cualquier otra teoría legal Las anteriores responsabilidades no podrán ser cambiadas excepto mediante algún acuerdo escrito, firmado por alguna persona de 3M

3M BOGOTA
Avenida El Dorado No. 75-93; Tel: 4161666 - 4161855; Fax:
4161677
3M MEDELLIN

3M BARRANQUILLA
3M CALI

Nit: 860.002.693-3
Consulte Más Información en Nuestro Web Site <http://www.3m.com.co>

3M

Colombia

División Salud Ocupacional
3M™ Cartucho/Filtro 7093C
Fluoruro de Hidrogeno, P100 con niveles molestos de
vapoeres organcos y gases acidos
3M™ Cartucho/Filtro 7093C
05/08/2008



Hoja Técnica

Descripción

Los filtros/cartuchos **3M 7093C** pueden ser usados en las piezas faciales media cara o cara completa 3M series 6000 ó 7000. Cuentan con aprobación NIOSH para la protección a Fluoruros de hidrogeno (HF)**, aprobación P100 (filtración de polvos y nieblas con o sin aceites), y alivio contra niveles molestos de vapores orgánicos y gases ácidos*. Esta nueva innovación combina el peso ligero que caracteriza a los filtros P100 con las características de carbón activado encontradas en productos más pesados, como las combinaciones de cartuchos.

Los filtros/cartuchos **3M 7093C** utilizan tecnología aprobada **3M** para brindar resistencia mínima a la respiración, de tal manera que los trabajadores encontrarán igual de cómodo protegerse con este P-100 que con cualquier producto P-95, reconocido por mayor comodidad. Es fabricado con un novedoso sistema de retención de partículas que permite mayor eficiencia del filtro con menor caída de presión. Los tres diferentes tamaños de piezas faciales en las que se usa el filtro permiten un buen ajuste en distintas configuraciones faciales. Todas estas características se encuentran en un diseño de bajo perfil que cuenta con una cajita plástica dura de peso ligero, que ayuda a desviar las chispas y puede utilizarse en aplicaciones con altas temperaturas. Su diseño con canales en la parte posterior que permiten la entrada del aire, ayuda a prevenir el apelmazamiento, la obstrucción y la contaminación con tierra, polvo, agua y suciedad en general. Igualmente su diseño permite que pueda ser usado con otros implementos de seguridad. El filtro 3M 7093C ha sido diseñado para cubrir una gran cantidad de aplicaciones con una eficiencia máxima de filtrado.

Composición

Elemento filtrante: fibras de polipropileno y carbón activado

Color: gris

Material de recubrimiento: plástico

Color etiqueta: amarillo-fucsia

Peso aproximado: 44 gramos

Especificaciones (Características Técnicas)

Aprobada para protección respiratoria contra:

- Polvos (incluyendo algodón, carbón, aluminio, trigo, hierro, y sílice libre) producidos principalmente por la desintegración de sólidos durante procesos industriales tales como: esmerilados, lijado, trituración, rocesamiento de minerales y otros materiales. - Nieblas a base de líquidos no aceitosos y aceitosos producidos por sprays que **no** producen adicionalmente vapores tóxicos. - Fluoruros de Hidrógeno.**

- Alivio contra niveles molestos de vapores orgánicos y gases ácidos.* Los productos aquí descritos deben ser usados con respiradores 3M línea 6000 (media cara y cara completa) y la línea 7000 (media cara y cara completa) Aprobado por la National Institute for Occupational Safety and Health (NIOSH) de Estados Unidos bajo las especificaciones P100 de la norma 42CFR84, igualmente para la protección contra HF**.

Usos y Aplicaciones

- Operaciones con mucho vuelo de pequeñas partículas y chispas como en soldadura y molido.
- Cuidado de la salud, hospitales y plantas farmacéuticas donde se debe aislar todo tipo de contaminación.
- Construcciones y demoliciones donde pueden existir fuertes fluidos de limpieza y olores Diesel.
- Operaciones de fundición de aluminio y minería donde puede haber presencia de HF.
- Manufactura de Químicos.
- Humos metálicos producidos en soldadura, pulido y otras operaciones que involucren calentamiento de metales.

No usar en atmósferas que contengan gases y vapores diferentes al Fluoruro de Hidrógeno que excedan el límite de exposición permisible PEL de OSHA, o de entidades regulatorias aplicables.

No usar en Sandbasting.

Los cartuchos aquí descritos no suministran oxígeno.

Los productos aquí descritos deben ser usados con respiradores 3M línea 6000 (media cara y cara completa) y la línea 7000 (media cara y cara completa).

Instrucciones de Uso

Antes de utilizar este filtro usted debe determinar lo siguiente:

- El tipo de contaminante para el cual se está seleccionando el respirador.
 - Concentración del contaminante.
 - Si el respirador puede ser ajustado apropiadamente en el usuario.
 - Antes de utilizar estos respiradores, consulte a su asesor 3M para la implementación de un programa completo de protección respiratoria que cumpla con todas las regulaciones locales o de referencia y que incluya identificación de riesgos, efectos en la salud, entrenamiento y pruebas de ajuste.
- Cualquier duda consulte a su asesor 3M acerca de las instrucciones de uso y manipulación

del
producto.

Limpieza: Puede ser limpiado y descontaminado con toallas antisépticas.

Precauciones y Primeros Auxilios

- No usar cuando las concentraciones sean mayores a 10 veces el límite de exposición (media cara) o 50 veces (cara completa) o menor de 0.05mg/m³.
- No usar en atmósferas cuyo contenido de oxígeno sea menor a 19.5%.
- No usar en atmósferas en las cuales el contaminante este en concentraciones IDLH (inmediatamente peligrosas para la vida y la salud).

ADVERTENCIA: Los filtros acá descritos pueden reducir la exposición a contaminantes presentes en el aire. Su inadecuado uso puede resultar en enfermedad o muerte. Antes de su uso, el usuario debe leer y entender las instrucciones de uso y manipulación provistas como parte del empaque del producto. Cualquier duda por favor no dude en contactar a su asesor 3M.

Vida Útil del Producto

Depende del adecuado uso, limpieza y manipulación Si el cartucho presenta daños, manchas o la respiración se hace dificultosa abandone el area contaminada inmediatamente y deseche los cartuchos. Si es utilizado para protección contra HF, establezca tiempos de recambio y adelantese en la disposición si percibe olores, sabores o irritación de los contaminantes.

Notas Especiales

Alivio contra niveles molestos de vapores orgánicos y gases ácidos se refiere a concentraciones que no exceden el Límite de Exposición Permitido (PEL) establecido por la OSHA o regulación gubernamental ocupacional aplicable No tiene ninguna aprobación NIOSH para protección contra vapores orgánicos y gases ácidos. No utilizar el filtro/cartucho 7093C como protección respiratoria contra vapores orgánicos y gases ácidos (excepto para el fluoruro de hidrogeno).

Puede ser usado hasta 10 veces el límite de exposición permitido cuando se utiliza con una pieza facial de media cara o hasta 50 veces el límite de exposición permitido cuando se utiliza una pieza facial cara completa.

Condiciones de Transporte

Sitios secos, frescos y limpios. Evite la humedad.

NOTAS:	Datos Técnicos :	Todas las propiedades físicas y recomendaciones están basadas en pruebas que se consideran representativas, sin embargo, no implican garantía alguna.
	Uso del Producto :	El usuario es responsable de la determinación del uso particular del producto y su método de aplicación, 3M DESCONOCE CUALQUIER GARANTIA EXPRESA O IMPLÍCITA O AJUSTES PARA PROPOSITOS PARTICULARES.
	Indemnizaciones :	Este producto ha sido probado en cuanto a defectos. 3M se compromete únicamente a reemplazar la cantidad de producto que se comprueba defectuoso ó la devolución del dinero a precio de compra.
	Límite de Responsabilidad :	3M no se hace responsable por daños directos , indirectos o incidentales o consecuentes derivados del uso indebido, negligencia, estricta responsabilidad o cualquier otra teoría legal Las anteriores responsabilidades no podrán ser cambiadas excepto mediante algún acuerdo escrito, firmado por alguna persona de 3M

3M BOGOTA
Avenida El Dorado No. 75-93; Tel: 4161666 - 4161655; Fax:
4161677
3M MEDELLIN

3M BARRANQUILLA
3M CALI

TERCERIZADOS SERVICIOS GENERALES ARL SURA

ARL

SURA

Bogotá, 23 de junio de 2020

SEÑORA:
NELLY FUENTES
SMR EL RESPLANDOR SAS
CLL 18A No. 26 - 47
DUITAMA (Boyacá)

Asunto: Entrega de Elementos de Protección Personal

Reciban un afectuoso saludo en nombre de ARL SURA.

En atención a la solicitud señalada en el asunto, nos permitimos darle respuesta considerando lo siguiente:

En coherencia con nuestro propósito de cuidar la salud de los trabajadores y de aportar a la sostenibilidad de las empresas y tal como indica el decreto 0488 del 27 de marzo de 2020, dispondremos hasta el 7% de las cotizaciones totales de ARL SURA, como tope autorizado por el Gobierno Nacional, en los temas descritos: disposición de Elementos de Protección Personal (EPP), chequeos médicos frecuentes de carácter preventivo y diagnóstico, así como acciones de intervención directa relacionadas con la contención, mitigación y atención del COVID-19.

Con el fin de aclarar el tema del suministro de los EPP, el Ministerio emitió la Circular 029 en la que establece las responsabilidades frente al suministros de los mismos y la forma como las ARL apoyaremos a las empresas.

También en la circular N°17 del 24 de febrero de 2020 se da una clasificación por grupo de acuerdo a su exposición al riesgo, apoyados en este lineamiento, hemos priorizado el sector indicado en el literal

a) Con riesgo de exposición directa: aquellos cuya labor implica contacto directo con individuos clasificados como caso sospechoso o conformados (principalmente trabajadores del sector salud), para brindar el apoyo con EPP.

A partir del análisis de la información de su empresa, consideramos que sus empleados no están incluidos en los considerados "Con riesgo de exposición directa" y por lo tanto no podremos apoyarlos con el suministro de los Equipos de Protección Personal (EPP) en esta primera etapa.

Consideramos importante resaltar que la circular 0029 del 3 abril de 2020 reitera que: "Los elementos de protección personal son responsabilidad de las empresas o contratantes; ante la presente emergencia por covid-19, las administradoras de riesgos laborales apoyarán a los

ARL



empleadores o contratantes en el suministro de dichos elementos, exclusivamente para los trabajadores con exposición directa a COVID 19^o.

En ARL SURA, nuestro acompañamiento a las empresas no se limita a la entrega de los Elementos de Protección Personal (EPP), por lo cual hemos desplegado una estrategia de asesoría y acompañamiento a nuestros afiliados, asociada a la contención, mitigación y atención de COVID - 19, dentro de la cual ustedes podrán contar con:

- Micrositio COVID-19 www.segurossura.com.co/covid
- Videochat Sura (programación diaria)
- Canales virtuales:
 - Línea exclusiva COVID-19
 - Atención médica por WhatsApp
 - podcast- streaming
- Colegios Virtuales

Reiteramos el llamado a realizar un esfuerzo conjunto entre el Estado, las entidades territoriales de salud, empleadores y demás actores del Sistema General de Seguridad Social para continuar protegiendo a la población trabajadora; y a seguir aunando esfuerzos para encontrar alternativas a esta contingencia que nos presenta retos importantes como sociedad.

Cordialmente,

ARL SURA
REGIONAL CENTRO
OFICINA BOGOTÁ D.C.

SINDICATO

Nombre del Representante Legal:
Segundo Nazario Martínez Martínez (Presidente Encargado)

Datos de Contacto:
Dirección: Alcaldía de Duitama
Edificio Administrativo Piso 4
Oficina SIEMPADU
Número de celular: 313 481 82 52

La ARL a la cual pertenecen los trabajadores que se encuentran afiliados al sindicato: **ARL POSITIVA.**

Se invita a Claudia J. Gutiérrez Leguizamo Ejecutiva Integral de Servicios de ARL Positiva, por parte del COPASST para reunión, asesoría y asistencia técnica en los aspectos relativos al SG-SST el día de hoy 26 de Junio de 2020, a la cual ella manifiesta que no puede asistir porque tiene otra reunión con otra empresa. Igualmente se extiende la invitación para la próxima reunión que se llevara a cabo en día 9 de Julio de 2020.

Firmas miembros del COPASST:



JORGE IGNACIO CABRA COMBARIZA (Presidente)
C.C. 74.372.146



ANA MERCEDES CELY BECERRA (Miembro del Principal del Comité)
C.C. 46.662.900



CONCEPCION BLANCO BONILLA (Miembro del Principal del Comité)
C.C. 23.550.539